



COMUNE DI CORTINA D'AMPEZZO

PIANO REGOLATORE GENERALE

TAVOLA N° 13.3 ZONIZZAZIONE - ZONE SIGNIFICATIVE

Approvato con deliberazione di Giunta Regionale Veneta n° 192 del 31.01.2003 "Approvazione con proposte di modifica" - Art. 46 Legge Regionale 61/85 -

Approvato con deliberazione di Giunta Regionale Veneta n° 3534 del 14.11.2003 "Approvazione definitiva" - Art. 46 Legge regionale 61/85 -

I Progettisti
Ing. Dionisio Vianello
Arch. Eliodoro Simonetto

Il Sindaco
Dott. Andrea Franceschi

Il Segretario
Dott. Enrico Pilotto

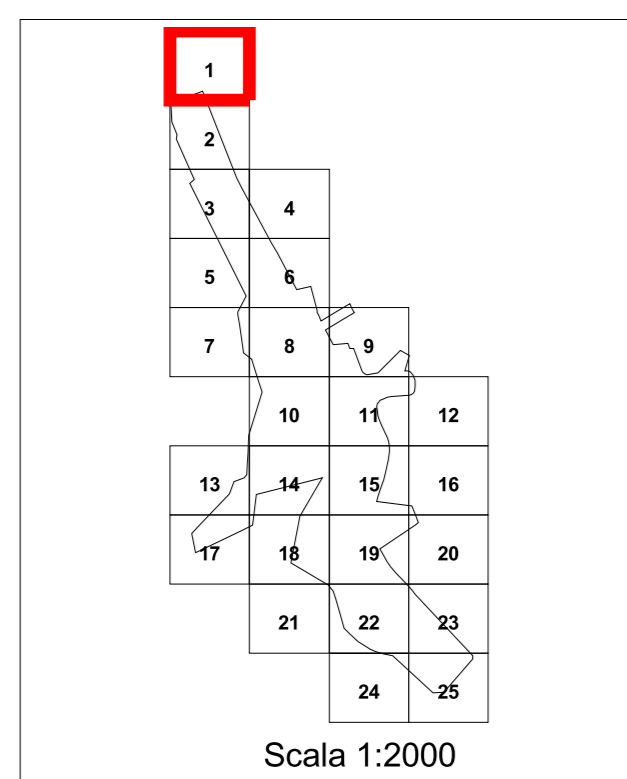

Scala 1:2000

ZONE PER CAMPEGGI (D/3)

ZONE D/3 - ZONE PER CAMPEGGI

ZONE AGRICOLE (E)

ZONE E/1 - ZONE BOSCADE
ZONE E/2 - ZONE A PRATO PASCOLO

ZONE PER ATTREZZATURE, SERVIZI PUBBLICI ED IMPIANTI DI INTERESSE GENERALE (F)

- ATTREZZATURE E SERVIZI DI BASE
 - F1 - SCUOLA DELL'OBBLIGO
 - F2 - ATTREZZATURE DI INTERESSE COMUNE
 - F3 - IMPIANTI PER IL GIOCO E LO SPORT
 - F4 - VERDE PUBBLICO
 - F5 - PARCHEGGI
- ATTREZZATURE E SERVIZI PUBBLICI DI LIVELLO URBANO E SOVRACOMUNALE
 - F6 - SCUOLE SUPERIORI
 - F7 - SERVIZI AMMINISTRATIVI PUBBLICI DI LIVELLO URBANO E SOVRACOMUNALE
 - F8 - SERVIZI SOCIALI E CULTURALI
 - F9 - ATTREZZATURE E SERVIZI DI CURA, SANITARIE OSPEDALIERE
 - F10 - COLLEGI, CONVITTI, CONVENTI
 - F11 - ATTREZZATURE ED IMPIANTI MILITARI, PER L'ORDINE PUBBLICO E LA PROTEZIONE CIVILE
 - F12 - IMPIANTI SPORTIVI E PER IL TEMPO LIBERO
 - F13 - CAMPI DA GOLF
 - F14 - CENTRO IPPICO
 - F15 - PARCHEGGI DI INTERSCAMBIO

IMPIANTI TECNOLOGICI E SPECIALI PUBBLICI O DI INTERESSE PUBBLICO

- F16 - ISOLE ECOLOGICHE
- F17 - IMPIANTI TECNOLOGICI E SPECIALI
- F18 - IMPIANTI RICE-TRASMITTENTI
- F19 - IMPIANTI A SERVIZIO DEL TRAFFICO
- F21 - DISCARICHE
- F20 - AEROPORTO
- F22 - CIMITERI

ZONE DI INTERESSE GEOLOGICO E NATURALISTICO

- BIOTOPPI
 - 1 - UMBIDI
 - 2 - RUPESTRI
 - 3 - FORESTALI

ZONE MONTANE

ZONE MONTANE

PARCO NATURALE DELLE DOLOMITI D'AMPEZZO

PERIMETRO PDA

DEMANI SCIABILI

- DEMANI SCIABILI PER LO SCI ALPINO
- DIRETTRICI DELLE PISTE DI COLLEGAMENTO E NUMERO DI RIFERIMENTO ALLE SCHEDE NORMATIVE
- IMPIANTI DI RISALITA ESISTENTI E NUMERO DI IDENTIFICAZIONE
- IMPIANTI DI RISALITA DI PROGETTO
- DEMANI SCIABILI PER LO SCI DA FONDO

ZONE PER LA VIABILITA' E FASCE DI RISPETTO STRADALE (V)

- VIABILITA' ESISTENTE
- VIABILITA' DI PROGETTO E FASCE DI RISPETTO STRADALE
- PERCORSO PEDONALE (F4)
- PISTA CICLABILE

VINCOLI

- EDIFICI AREE
 - VINCOLO MONUMENTALE (L.N. 1089/1939)
 - VINCOLO FORESTALE E IDROGEOLOGICO (R.D. 3267/1923)
- SORGENTI E OPERE DI PRESA
- ZONE DI RISPETTO DEI CORPI IDRICI (D.P.R. 236/1988)
- ZONE DI RISPETTO CIMITERIALE (R.D. 1265/1934)
- ELETTRODOTTI E FASCIA DI RISPETTO

TUTELA DELL'AMBIENTE E DEL PAESAGGIO

CAVE

La N

La N

L = tipo di attrezzatura
a = esistente
b = di progetto
n = numero di individuazione

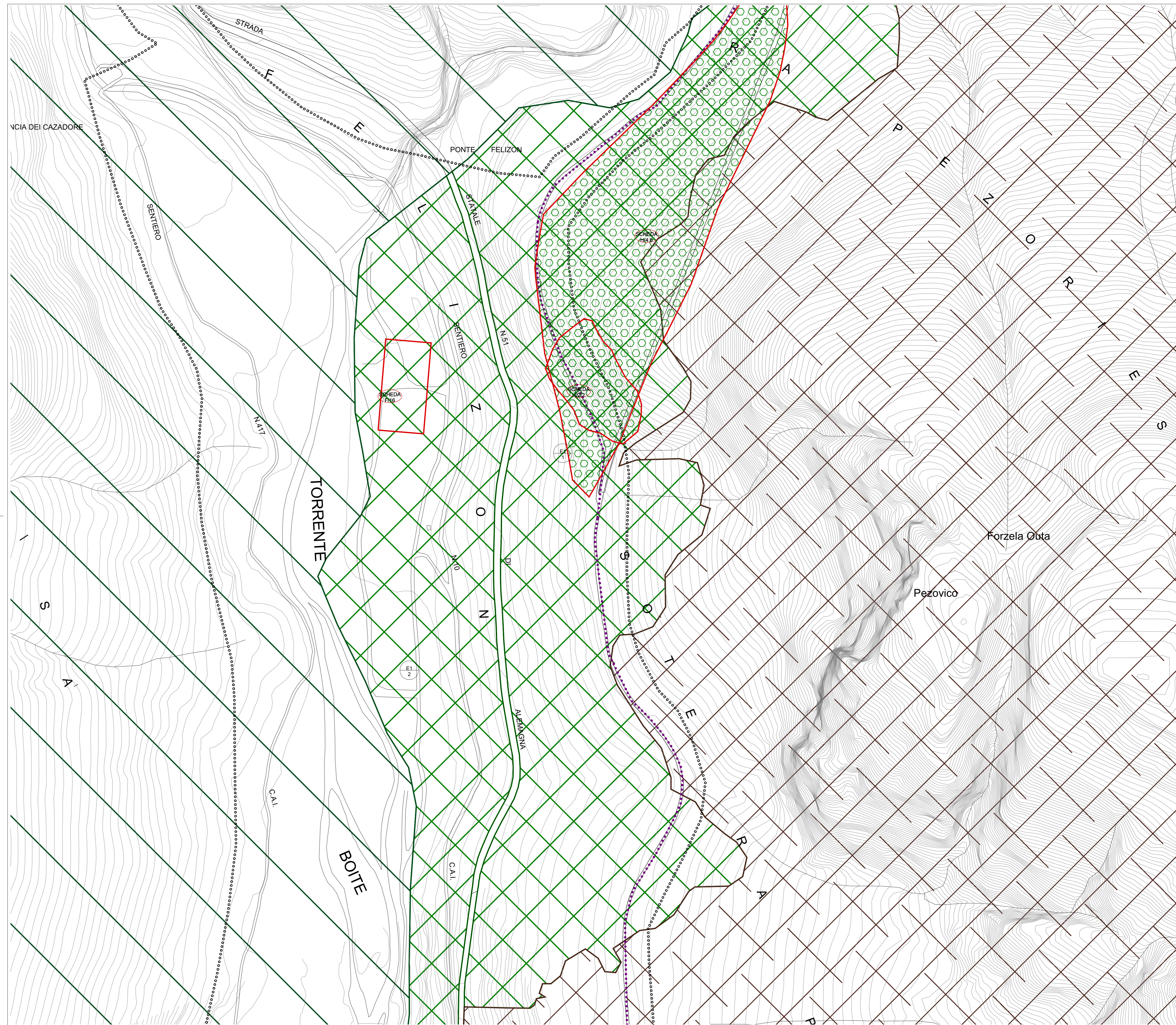

LEGENDA

GENERALITA' DEGLI INTERVENTI

- ZONA TERRITORIALE OMOGENEA
- DENOMINAZIONE ZONA L = ZTO
- RIFERIMENTO ALLA TABELLA SPECIFICA
- SCHEDE NORMATIVE

ZONE PER INSEDIAMENTI RESIDENZIALI (A,B,C)

ZONE DI INTERESSE STORICO AMBIENTALE (A)

- ZONE A/1 - CENTRO CIVICO
- ZONE A/2 - NUCLEI STORICI DI FRAZIONE
- ZONE A/3 - VERDE PRIVATO DI INTERESSE PAESAGGISTICO

ZONE RESIDENZIALI CONSOLIDATE (B/1)

- ZONE B/1

ZONE COMPLETAMENTO (C/1)

- ZONE C/1 - ZONE DI COMPLETAMENTO

ZONE DI TRASFORMAZIONE (C/2)

- ZONE C/2 - ZONE DI TRASFORMAZIONE
- ZONE DI RECUPERO - ART. 27 L. 457/1978

INTERVENTI SULL'ESISTENTE EDIFICATO

EDIFICI E MANUFATTI DI INTERESSE STORICO-AMBIENTALE

- EDIFICI DI INTERESSE STORICO-AMBIENTALE
- EDIFICI CON GRADO DI PROTEZIONE 1
- EDIFICI CON GRADO DI PROTEZIONE 2
- EDIFICI CON GRADO DI PROTEZIONE 3a
- EDIFICI CON GRADO DI PROTEZIONE 4a
- EDIFICI CON GRADO DI PROTEZIONE 4b
- TESTIMONIANZE DI ARCHITETTURA MODERNA
- EDIFICI CON GRADO DI PROTEZIONE 3b
- ELEMENTI PUNTUALI SIGNIFICATIVI
- L - FORNI PER IL LINO
- A - ARFA
- C - CAPITELLI
- F - FONTANE

ALBERGHI E ZONE ALBERGHIERE (B/2-C/3)

- ZONE B/2 - ZONE ALBERGHIERE ESISTENTI
- ZONE C/3 - ZONE ALBERGHIERE DI NUOVO IMPIANTO

ZONE PER INSEDIAMENTI PRODUTTIVI (D/1-D/2)

- ZONE D/1 - ZONE INDUSTRIALI E ARTIGIANALI ESISTENTI
- ZONE D/2 - ZONE INDUSTRIALI E ARTIGIANALI DI NUOVO IMPIANTO
- ATTIVITA' PRODUTTIVA IN ZONA IMPROPRIA



COMUNE DI CORTINA D'AMPEZZO

PIANO REGOLATORE GENERALE

TAVOLA N° 13.3 ZONIZZAZIONE - ZONE SIGNIFICATIVE

Approvato con deliberazione di Giunta Regionale Veneta n° 192 del 31.01.2003 "Approvazione con proposte di modifica" - Art. 46 Legge Regionale 61/85 -

Approvato con deliberazione di Giunta Regionale Veneta n° 3534 del 14.11.2003 "Approvazione definitiva" - Art. 46 Legge regionale 61/85 -

I Progettisti
Ing. Dionisio Vianello
Arch. Eliodoro Simonetto

Il Sindaco
Dott. Andrea Franceschi

Il Segretario
Dott. Enrico Pilotto

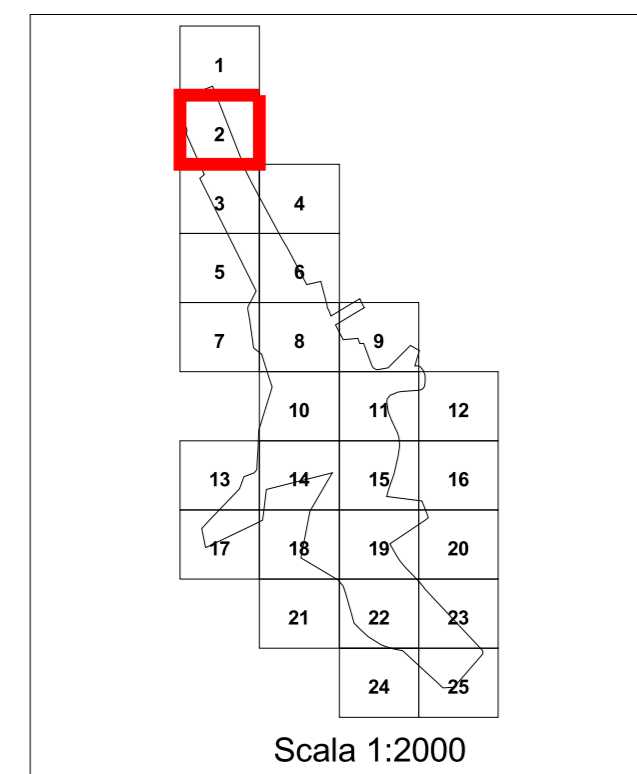

ZONE PER CAMPEGGI (D/3)

ZONE D/3 - ZONE PER CAMPEGGI

ZONE AGRICOLE (E)

ZONE E/1 - ZONE BOSCHATE

ZONE E/2 - ZONE A PRATO PASCOLO

EDIFICI RESIDENZIALI NON RURALI IN ZONA E

ZONE PER ATTREZZATURE, SERVIZI PUBBLICI ED IMPIANTI DI INTERESSE GENERALE (F)

ATTREZZATURE E SERVIZI DI BASE

F1 - SCUOLA DELL'OBBLIGO

F2 - ATTREZZATURE DI INTERESSE COMUNE

F3 - IMPIANTI PER IL GIOCO E LO SPORT

F4 - VERDE PUBBLICO

F5 - PARCHEGGI

ATTREZZATURE E SERVIZI PUBBLICI DI LIVELLO URBANO E SOVRACOMUNALE

F6 - SCUOLE SUPERIORI

F7 - SERVIZI AMMINISTRATIVI PUBBLICI DI LIVELLO URBANO E SOVRACOMUNALE

F8 - SERVIZI SOCIALI E CULTURALI

F9 - ATTREZZATURE E SERVIZI DI CURA, SANITARIE OSPEDALIERE

F10 - COLLEGI, CONVITTI, CONVENTI

F11 - ATTREZZATURE ED IMPIANTI MILITARI, PER L'ORDINE PUBBLICO E LA PROTEZIONE CIVILE

F12 - IMPIANTI SPORTIVI E PER IL TEMPO LIBERO

F13 - CAMPI DA GOLF

F14 - CENTRO IPPICO

F15 - PARCHEGGI DI INTERSCAMBIO

IMPIANTI TECNOLOGICI E SPECIALI PUBBLICI O DI INTERESSE PUBBLICO

F16 - ISOLE ECOLOGICHE

F17 - IMPIANTI TECNOLOGICI E SPECIALI

F18 - IMPIANTI RICE-TRASMITTENTI

F19 - IMPIANTI A SERVIZIO DEL TRAFFICO

F21 - DISCARICHE

F20 - AEROPORTO

F22 - CIMITERI

ZONE DI INTERESSE GEOLOGICO E NATURALISTICO

BIOTOPPI

1 - UMBIDI

2 - RUPESTRI

3 - FORESTALI

ZONE MONTANE

ZONE MONTANE

PARCO NATURALE DELLE DOLOMITI D'AMPEZZO

PERIMETRO PDA

DEMANI SCIABILI

DEMANI SCIABILI PER LO SCI ALPINO

DIRETTRICI DELLE PISTE DI COLLEGAMENTO E NUMERO DI RIFERIMENTO ALLE SCHEDE NORMATIVE

IMPIANTI DI RISALITA ESISTENTI E NUMERO DI IDENTIFICAZIONE

IMPIANTI DI RISALITA DI PROGETTO

DEMANI SCIABILI PER LO SCI DA FONDO

ZONE PER LA VIABILITA' E FASCE DI RISPETTO STRADALE (V)

VIABILITA' ESISTENTE

VIABILITA' DI PROGETTO E FASCE DI RISPETTO STRADALE

PERCORSO PEDONALE (F4)

PISTA CICLABILE

VINCOLI

EDIFICI AREE

VINCOLO MONUMENTALE (L.N. 1089/1939)

VINCOLO FORESTALE E IDROGEOLOGICO (R.D. 3267/1923)

SORGENTI E OPERE DI PRESA

ZONE DI RISPETTO DEI CORPI IDRICI (D.P.R. 236/1988)

ZONE DI RISPETTO CIMITERIALE (R.D. 1265/1934)

ELETTRODOTTI E FASCIA DI RISPETTO

TUTELA DELL'AMBIENTE E DEL PAESAGGIO

CAVE

La N

La N

L = tipo di attrezzatura
a = esistente
b = di progetto
n = numero di individuazione

LEGENDA

GENERALITA' DEGLI INTERVENTI

ZONA TERRITORIALE OMOGENEA
SCHEDE NORMATIVE

DENOMINAZIONE ZONA
L = ZTO
RIFERIMENTO ALLA TABELLA SPECIFICA

ZONE PER INSEDIAMENTI RESIDENZIALI (A,B,C)

ZONE DI INTERESSE STORICO AMBIENTALE (A)

ZONE A/1 - CENTRO CIVICO
ZONE A/2 - NUCLEI STORICI DI FRAZIONE
ZONE A/3 - VERDE PRIVATO DI INTERESSE PAESAGGISTICO

ZONE RESIDENZIALI CONSOLIDATE (B/1)

ZONE B/1

ZONE COMPLETAMENTO (C/1)

ZONE C/1 - ZONE DI COMPLETAMENTO

ZONE DI TRASFORMAZIONE (C/2)

ZONE C/2 - ZONE DI TRASFORMAZIONE

ZONE DI RECUPERO - ART. 27 L. 457/1978

INTERVENTI SULL'ESISTENTE EDIFICATO

EDIFICI E MANUFATTI DI INTERESSE STORICO-AMBIENTALE

EDIFICI DI INTERESSE STORICO-AMBIENTALE
EDIFICI CON GRADO DI PROTEZIONE 1
EDIFICI CON GRADO DI PROTEZIONE 2
EDIFICI CON GRADO DI PROTEZIONE 3a
EDIFICI CON GRADO DI PROTEZIONE 4a
EDIFICI CON GRADO DI PROTEZIONE 4b
TESTIMONIANZE DI ARCHITETTURA MODERNA
EDIFICI CON GRADO DI PROTEZIONE 3b

ELEMENTI PUNTUALI SIGNIFICATIVI

L - FORNI PER IL LINO
A - ARFA
C - CAPITELLI
F - FONTANE

ALBERGHI E ZONE ALBERGHIERE (B/2-C/3)

ZONE B/2 - ZONE ALBERGHIERE ESISTENTI

ZONE C/3 - ZONE ALBERGHIERE DI NUOVO IMPIANTO

ZONE PER INSEDIAMENTI PRODUTTIVI (D/1-D/2)

ZONE D/1 - ZONE INDUSTRIALI E ARTIGIANALI ESISTENTI

ZONE D/2 - ZONE INDUSTRIALI E ARTIGIANALI DI NUOVO IMPIANTO

ATTIVITA' PRODUTTIVA IN ZONA IMPROPRIA



COMUNE DI CORTINA D'AMPEZZO

PIANO REGOLATORE GENERALE

TAVOLA N° 13.3 ZONIZZAZIONE - ZONE SIGNIFICATIVE

Approvato con deliberazione di Giunta Regionale Veneta n° 192 del 31.01.2003 "Approvazione con proposte di modifica" - Art. 46 Legge Regionale 61/85 -

Approvato con deliberazione di Giunta Regionale Veneta n° 3534 del 14.11.2003 "Approvazione definitiva" - Art. 46 Legge regionale 61/85 -

I Progettisti
Ing. Dionisio Vianello
Arch. Eliodoro Simonetto

Il Sindaco
Dott. Andrea Franceschi

Il Segretario
Dott. Enrico Pilotto

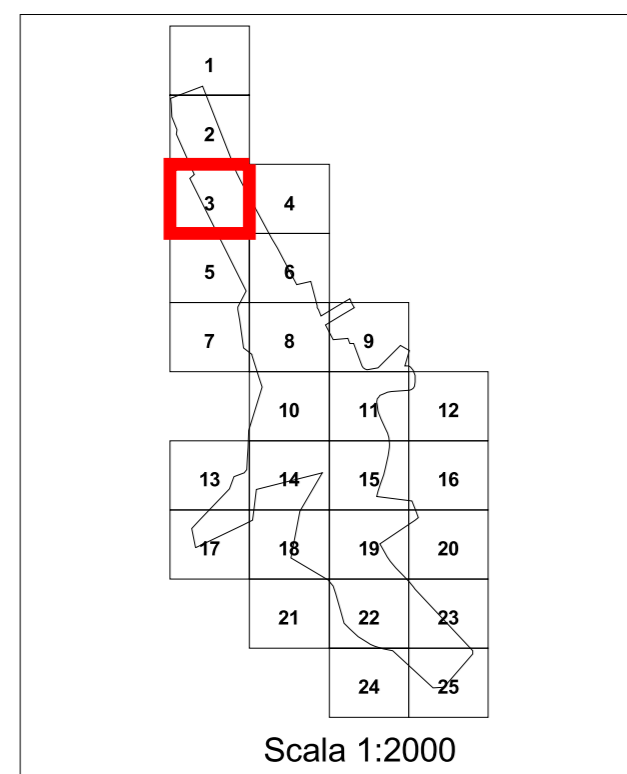

ZONE PER CAMPEGGI (D/3)

ZONE D/3 - ZONE PER CAMPEGGI

ZONE AGRICOLE (E)

ZONE E/1 - ZONE BOSCADE

ZONE E/2 - ZONE A PRATO PASCOLO

EDIFICI RESIDENZIALI NON RURALI IN ZONA E

ZONE PER ATTREZZATURE, SERVIZI PUBBLICI ED IMPIANTI DI INTERESSE GENERALE (F)

ATTREZZATURE E SERVIZI DI BASE

F1 - SCUOLA DELL'OBBLIGO

F2 - ATTREZZATURE DI INTERESSE COMUNE

F3 - IMPIANTI PER IL GIOCO E LO SPORT

F4 - VERDE PUBBLICO

F5 - PARCHEGGI

ATTREZZATURE E SERVIZI PUBBLICI DI LIVELLO URBANO E SOVRACOMUNALE

F6 - SCUOLE SUPERIORI

F7 - SERVIZI AMMINISTRATIVI PUBBLICI DI LIVELLO URBANO E SOVRACOMUNALE

F8 - SERVIZI SOCIALI E CULTURALI

F9 - ATTREZZATURE E SERVIZI DI CURA, SANITARIE OSPEDALIERE

F10 - COLLEGI, CONVITTI, CONVENTI

F11 - ATTREZZATURE ED IMPIANTI MILITARI, PER L'ORDINE PUBBLICO E LA PROTEZIONE CIVILE

F12 - IMPIANTI SPORTIVI E PER IL TEMPO LIBERO

F13 - CAMPI DA GOLF

F14 - CENTRO IPPICO

F15 - PARCHEGGI DI INTERSCAMBIO

IMPIANTI TECNOLOGICI E SPECIALI PUBBLICI O DI INTERESSE PUBBLICO

F16 - ISOLE ECOLOGICHE

F17 - IMPIANTI TECNOLOGICI E SPECIALI

F18 - IMPIANTI RICE-TRASMITTENTI

F19 - IMPIANTI A SERVIZIO DEL TRAFFICO

F21 - DISCARICHE

F20 - AEROPORTO

F22 - CIMITERI

ZONE DI INTERESSE GEOLOGICO E NATURALISTICO

BIOTOPPI

1 - UMBIDI

2 - RUPESTRI

3 - FORESTALI

ZONE MONTANE

ZONE MONTANE

PARCO NATURALE DELLE DOLOMITI D'AMPEZZO

PERIMETRO PDA

DEMANI SCIABILI

DEMANI SCIABILI PER LO SCI ALPINO

DIRETTRICI DELLE PISTE DI COLLEGAMENTO E NUMERO DI RIFERIMENTO ALLE SCHEDE NORMATIVE

IMPIANTI DI RISALITA ESISTENTI E NUMERO DI IDENTIFICAZIONE

IMPIANTI DI RISALITA DI PROGETTO

DEMANI SCIABILI PER LO SCI DA FONDO

ZONE PER LA VIABILITA' E FASCE DI RISPETTO STRADALE (V)

VIABILITA' ESISTENTE

VIABILITA' DI PROGETTO E FASCE DI RISPETTO STRADALE

PERCORSO PEDONALE (F4)

PISTA CICLABILE

VINCOLI

EDIFICI AREE

VINCOLO MONUMENTALE (L.N. 1089/1939)

VINCOLO FORESTALE E IDROGEOLOGICO (R.D. 3267/1923)

SORGENTI E OPERE DI PRESA

ZONE DI RISPETTO DEI CORPI IDRICI (D.P.R. 236/1988)

ZONE DI RISPETTO CIMITERIALE (R.D. 1265/1934)

ELETTRODOTTI E FASCIA DI RISPETTO

TUTELA DELL'AMBIENTE E DEL PAESAGGIO

CAVE

L= N

L= N

L = tipo di attrezzatura
a = esistente
b = di progetto
N = numero di individuazione

L= N

LEGENDA

GENERALITA' DEGLI INTERVENTI

ZONA TERRITORIALE OMOGENEA
SCHEDE NORMATIVE

DENOMINAZIONE ZONA
L = ZTO
RIFERIMENTO ALLA TABELLA SPECIFICA

ZONE PER INSEDIAMENTI RESIDENZIALI (A,B,C)

ZONE DI INTERESSE STORICO AMBIENTALE (A)

ZONE A/1 - CENTRO CIVICO
ZONE A/2 - NUCLEI STORICI DI FRAZIONE
ZONE A/3 - VERDE PRIVATO DI INTERESSE PAESAGGISTICO

ZONE RESIDENZIALI CONSOLIDATE (B/1)

ZONE B/1

ZONE COMPLETAMENTO (C/1)

ZONE C/1 - ZONE DI COMPLETAMENTO

ZONE DI TRASFORMAZIONE (C/2)

ZONE C/2 - ZONE DI TRASFORMAZIONE

ZONE DI RECUPERO - ART. 27 L. 457/1978

INTERVENTI SULL'ESISTENTE EDIFICATO

EDIFICI E MANUFATTI DI INTERESSE STORICO-AMBIENTALE

EDIFICI DI INTERESSE STORICO-AMBIENTALE
1 EDIFICI CON GRADO DI PROTEZIONE 1
2 EDIFICI CON GRADO DI PROTEZIONE 2
3a EDIFICI CON GRADO DI PROTEZIONE 3a
4a EDIFICI CON GRADO DI PROTEZIONE 4a
4b EDIFICI CON GRADO DI PROTEZIONE 4b
TESTIMONIANZE DI ARCHITETTURA MODERNA
3b EDIFICI CON GRADO DI PROTEZIONE 3b

ELEMENTI PUNTUALI SIGNIFICATIVI

L - FORNI PER IL LINO
A - ARCA
C - CAPITELLI
F - FONTANE

ALBERGHI E ZONE ALBERGHIERE (B/2-C/3)

ZONE B/2 - ZONE ALBERGHIERE ESISTENTI

ZONE C/3 - ZONE ALBERGHIERE DI NUOVO IMPIANTO

ZONE PER INSEDIAMENTI PRODUTTIVI (D/1-D/2)

ZONE D/1 - ZONE INDUSTRIALI E ARTIGIANALI ESISTENTI

ZONE D/2 - ZONE INDUSTRIALI E ARTIGIANALI DI NUOVO IMPIANTO

ATTIVITA' PRODUTTIVA IN ZONA IMPROPRIA

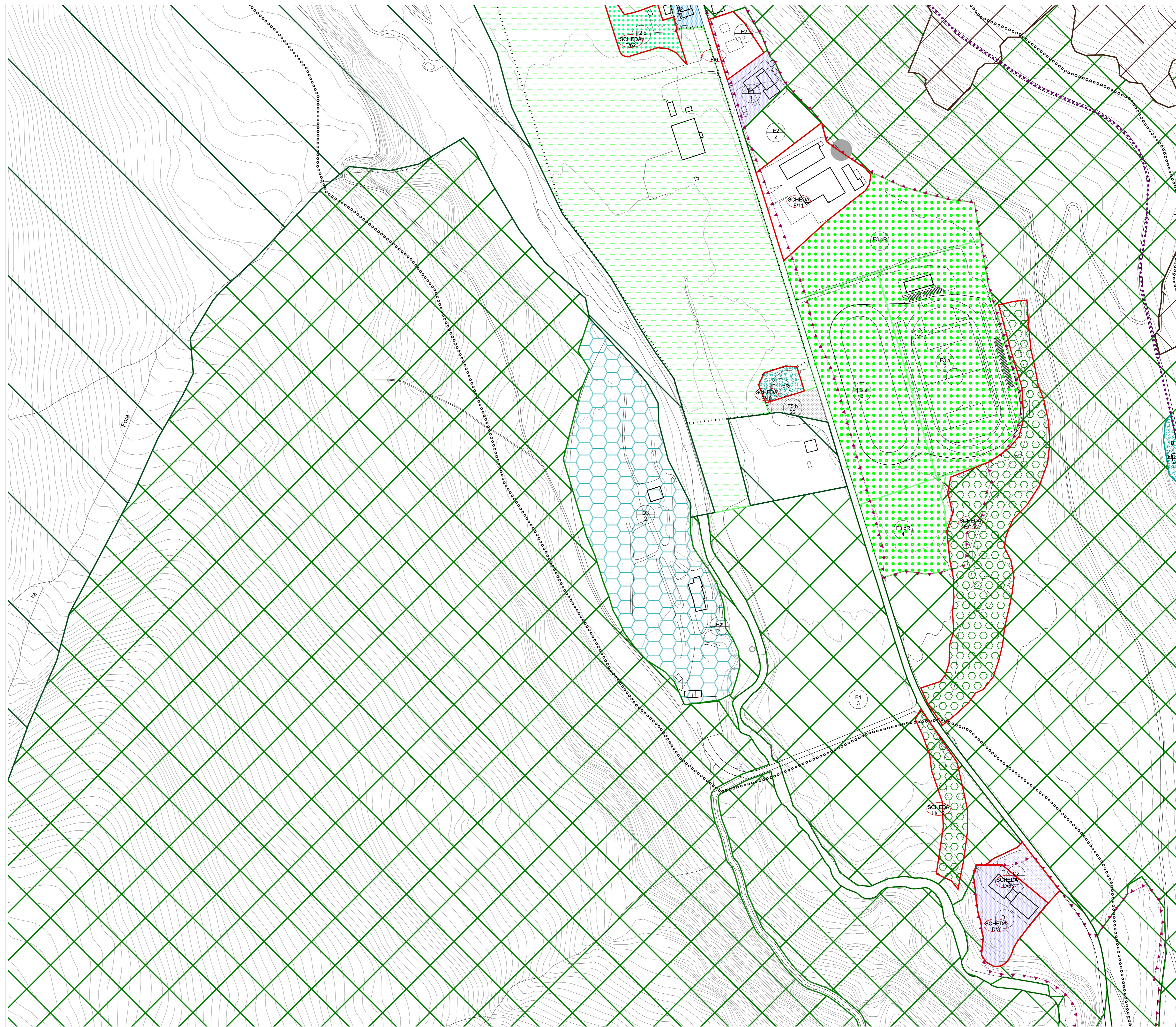

Regione del Veneto Provincia di Belluno



COMUNE DI CORTINA D'AMPEZZO

PIANO REGOLATORE GENERALE

TAVOLA N° 13.3 ZONIZZAZIONE - ZONE SIGNIFICATIVE

Approvato con deliberazione di Giunta Regionale Veneta n° 192 del 31.01.2003
"Approvazione con proposte di modifica" - Art. 46 Legge Regionale 61/85 -

Approvato con deliberazione di Giunta Regionale Veneta n° 3534 del 14.11.2003
"Approvazione definitiva" - Art. 46 Legge regionale 61/85 -

I Progettisti
Ing. Dionisio Vianello
Arch. Eliodoro Simonetto

Il Sindaco
Dott. Andrea Franceschi

Il Segretario
Dott. Enrico Pilotto



Scala 1:2000

ZONE PER CAMPEGGI (D/3)

ZONE D/3 - ZONE PER CAMPEGGI

ZONE AGRICOLE (E)

ZONE E/1 - ZONE BOSCADE

ZONE E/2 - ZONE A PRATO PASCOLO

EDIFICI RESIDENZIALI NON RURALI IN ZONA E

ZONE PER ATTREZZATURE, SERVIZI PUBBLICI ED IMPIANTI DI INTERESSE GENERALE (F)

ATTREZZATURE E SERVIZI DI BASE

F1 - SCUOLA DELL'OBBLIGO

F2 - ATTREZZATURE DI INTERESSE COMUNE

F3 - IMPIANTI PER IL GIOCO E LO SPORT
F4 - VERDE PUBBLICO

F5 - PARCHEGGI

ATTREZZATURE E SERVIZI PUBBLICI DI LIVELLO URBANO E SOVRACOMUNALE

F6 - SCUOLE SUPERIORI

F7 - SERVIZI AMMINISTRATIVI PUBBLICI DI LIVELLO URBANO E SOVRACOMUNALE

F8 - SERVIZI SOCIALI E CULTURALI

F9 - ATTREZZATURE E SERVIZI DI CURA, SANITARIE OSPEDALIERE

F10 - COLLEGI, CONVITTI, CONVENTI

F11 - ATTREZZATURE ED IMPIANTI MILITARI, PER L'ORDINE PUBBLICO E LA PROTEZIONE CIVILE

F12 - IMPIANTI SPORTIVI E PER IL TEMPO LIBERO

F13 - CAMPI DA GOLF

F14 - CENTRO IPPICO

F15 - PARCHEGGI DI INTERSCAMBIO

IMPIANTI TECNOLOGICI E SPECIALI PUBBLICI O DI INTERESSE PUBBLICO

F16 - ISOLE ECOLOGICHE

F17 - IMPIANTI TECNOLOGICI E SPECIALI

F18 - IMPIANTI RICE-TRASMITTENTI

F19 - IMPIANTI A SERVIZIO DEL TRAFFICO

F21 - DISCARICHE

F20 - AEROPORTO

F22 - CIMITERI

LEGENDA GENERALITA' DEGLI INTERVENTI

ZONA TERRITORIALE OMOGENEA
L = ZTO

SCHEDA NUB

DENOMINAZIONE ZONA
L = ZTO

RIFERIMENTO ALLA TABELLA SPECIFICA

ZONE PER INSEDIAMENTI RESIDENZIALI (A,B,C)

ZONE DI INTERESSE STORICO AMBIENTALE (A)

ZONE A/1 - CENTRO CIVICO

ZONE A/2 - NUCLEI STORICI DI FRAZIONE

ZONE A/3 - VERDE PRIVATO DI INTERESSE PAESAGGISTICO

ZONE RESIDENZIALI CONSOLIDATE (B/1)

ZONE B/1

ZONE COMPLETAMENTO (C/1)

ZONE C/1 - ZONE DI COMPLETAMENTO

ZONE DI TRASFORMAZIONE (C/2)

ZONE C/2 - ZONE DI TRASFORMAZIONE

ZONE DI RECUPERO - ART. 27 L. 457/1978

INTERVENTI SULL'ESISTENTE EDIFICATO

EDIFICI E MANUFATTI DI INTERESSE STORICO-AMBIENTALE

1 EDIFICI CON GRADO DI PROTEZIONE 1

2 EDIFICI CON GRADO DI PROTEZIONE 2

3a EDIFICI CON GRADO DI PROTEZIONE 3a

4a EDIFICI CON GRADO DI PROTEZIONE 4a

4b EDIFICI CON GRADO DI PROTEZIONE 4b

TESTIMONIANZE DI ARCHITETTURA MODERNA

3b EDIFICI CON GRADO DI PROTEZIONE 3b

ELEMENTI PUNTUALI SIGNIFICATIVI

L - FORNI PER IL LINO

A - ARFA

C - CAPITELLI

F - FONTANE

ALBERGHI E ZONE ALBERGHIERE (B/2-C/3)

ZONE B/2 - ZONE ALBERGHIERE ESISTENTI

ZONE C/3 - ZONE ALBERGHIERE DI NUOVO IMPIANTO

ZONE PER INSEDIAMENTI PRODUTTIVI (D/1-D/2)

ZONE D/1 - ZONE INDUSTRIALI E ARTIGIANALI ESISTENTI

ZONE D/2 - ZONE INDUSTRIALI E ARTIGIANALI DI NUOVO IMPIANTO

ATTIVITA' PRODUTTIVA IN ZONA IMPROPRIA

ZONE DI INTERESSE GEOLOGICO E NATURALISTICO

BIOTOPI

1 - UMBIDI

2 - RUPESTRI

3 - FORESTALI

ZONE MONTANE

ZONE MONTANE

PARCO NATURALE DELLE DOLOMITI D'AMPEZZO

PERIMETRO PDA

DEMANI SCIABILI

DEMANI SCIABILI PER LO SCI ALPINO

DIRETTRICI DELLE PISTE DI COLLEGAMENTO E NUMERO DI RIFERIMENTO ALLE SCHEDE NORMATIVE

IMPIANTI DI RISALITA ESISTENTI E NUMERO DI IDENTIFICAZIONE

IMPIANTI DI RISALITA DI PROGETTO

DEMANI SCIABILI PER LO SCI DA FONDO

ZONE PER LA VIABILITA' E FASCE DI RISPETTO STRADALE (V)

VIABILITA' ESISTENTE

VIABILITA' DI PROGETTO E FASCE DI RISPETTO STRADALE

PERCORSO PEDONALE (F4)

PISTA CICLABILE

VINCOLI

EDIFICI AREE

VINCOLO MONUMENTALE (L.N. 1089/1939)

VINCOLO FORESTALE E IDROGEOLOGICO (R.D. 3267/1923)

SORGENTI E OPERE DI PRESA

ZONE DI RISPETTO DEI CORPI IDRICI (D.P.R. 236/1988)

ZONE DI RISPETTO CIMITERIALE (R.D. 1265/1934)

ELETTRODOTTI E FASCIA DI RISPETTO

TUTELA DELL'AMBIENTE E DEL PAESAGGIO

CAVE

L = tipo di attrezzatura
a = esistente
b = di progetto
n = numero di individuazione

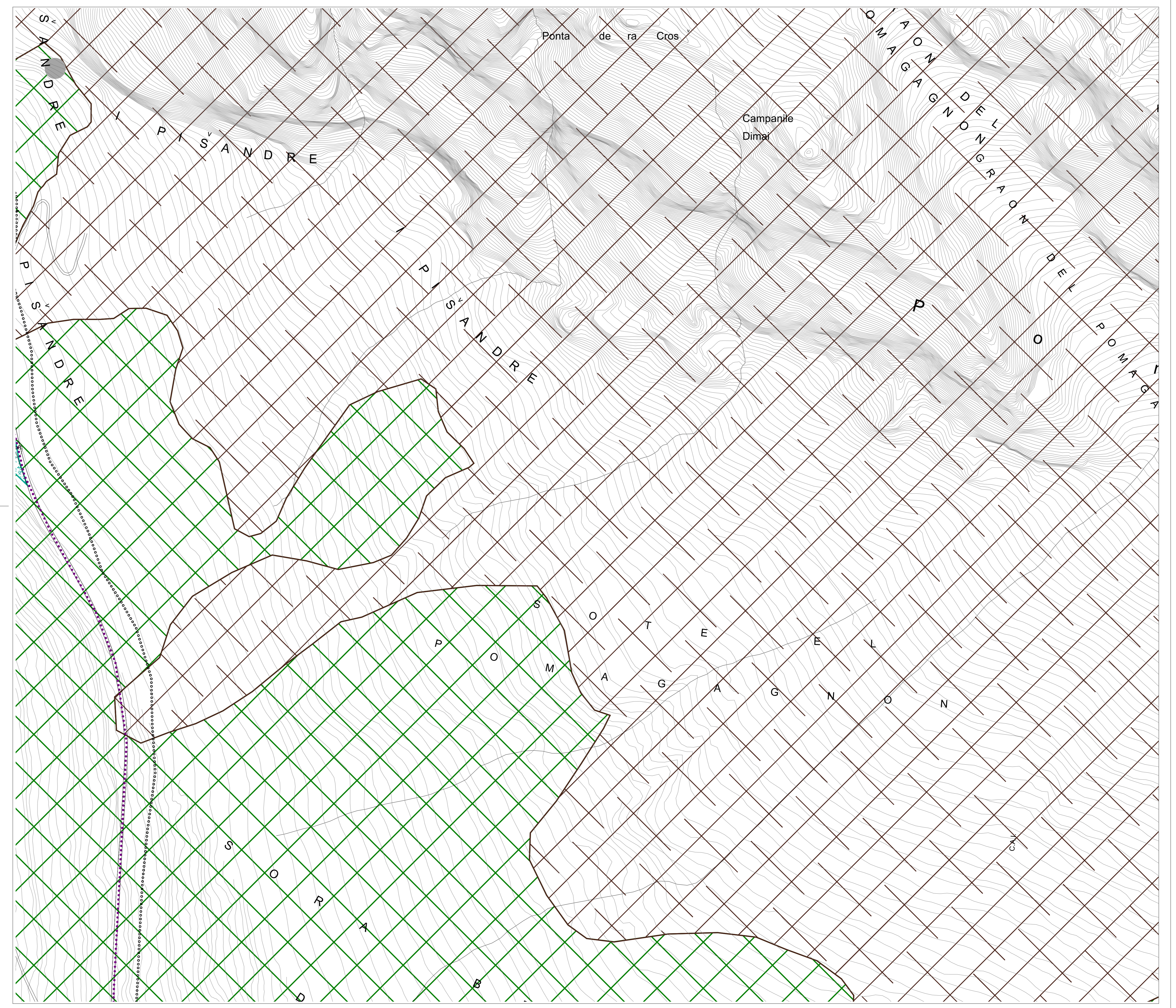



COMUNE DI CORTINA D'AMPEZZO

PIANO REGOLATORE GENERALE

TAVOLA N° 13.3 ZONIZZAZIONE - ZONE SIGNIFICATIVE

Approvato con deliberazione di Giunta Regionale Veneta n° 192 del 31.01.2003
"Approvazione con proposte di modifica" - Art. 46 Legge Regionale 61/85 -

Approvato con deliberazione di Giunta Regionale Veneta n° 3534 del 14.11.2003
"Approvazione definitiva" - Art. 46 Legge regionale 61/85 -

I Progettisti
Ing. Dionisio Vianello
Arch. Eliodoro Simonetto

Il Sindaco
Dott. Andrea Franceschi

Il Segretario
Dott. Enrico Pilotto

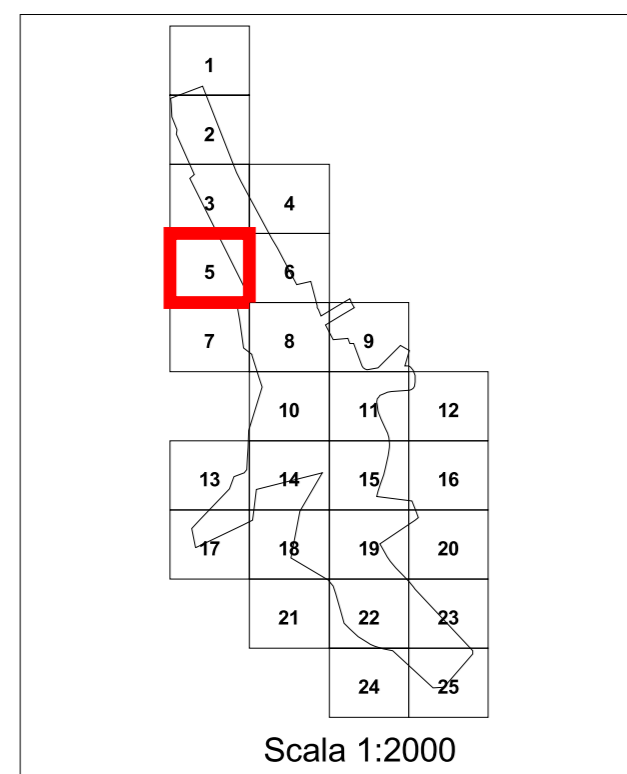

Scala 1:2000

LEGENDA

GENERALITA' DEGLI INTERVENTI

- ZONA TERRITORIALE OMOGENEA
- SCHEDA NUB
- DENOMINAZIONE ZONA L = ZTO
- RIFERIMENTO ALLA TABELLA SPECIFICA

ZONE PER INSEDIAMENTI RESIDENZIALI (A,B,C)

ZONE DI INTERESSE STORICO AMBIENTALE (A)

- ZONE A/1 - CENTRO CIVICO
- ZONE A/2 - NUCLEI STORICI DI FRAZIONE
- ZONE A/3 - VERDE PRIVATO DI INTERESSE PAESAGGISTICO

ZONE RESIDENZIALI CONSOLIDATE (B/1)

- ZONE B/1

ZONE COMPLETAMENTO (C/1)

- ZONE C/1 - ZONE DI COMPLETAMENTO

ZONE DI TRASFORMAZIONE (C/2)

- ZONE C/2 - ZONE DI TRASFORMAZIONE

INTERVENTI SULL'ESISTENTE EDIFICATO

EDIFICI E MANUFATTI DI INTERESSE STORICO-AMBIENTALE

- EDIFICI DI INTERESSE STORICO-AMBIENTALE
- EDIFICI CON GRADO DI PROTEZIONE 1
- EDIFICI CON GRADO DI PROTEZIONE 2
- EDIFICI CON GRADO DI PROTEZIONE 3a
- EDIFICI CON GRADO DI PROTEZIONE 4a
- EDIFICI CON GRADO DI PROTEZIONE 4b
- TESTIMONIANZE DI ARCHITETTURA MODERNA
- EDIFICI CON GRADO DI PROTEZIONE 3b
- ELEMENTI PUNTUALI SIGNIFICATIVI
- L - FORNI PER IL LINO
- A - ARFA
- C - CAPITELLI
- F - FONTANE

ALBERGHI E ZONE ALBERGHIERE (B/2-C/3)

- ZONE B/2 - ZONE ALBERGHIERE ESISTENTI
- ZONE C/3 - ZONE ALBERGHIERE DI NUOVO IMPIANTO

ZONE PER INSEDIAMENTI PRODUTTIVI (D/1-D/2)

- ZONE D/1 - ZONE INDUSTRIALI E ARTIGIANALI ESISTENTI
- ZONE D/2 - ZONE INDUSTRIALI E ARTIGIANALI DI NUOVO IMPIANTO
- ATTIVITA' PRODUTTIVA IN ZONA IMPROPRIA

ZONE PER CAMPEGGI (D/3)

- ZONE D/3 - ZONE PER CAMPEGGI

ZONE AGRICOLE (E)

- ZONE E/1 - ZONE BOSCADE
- ZONE E/2 - ZONE A PRATO PASCOLO
- EDIFICI RESIDENZIALI NON RURALI IN ZONA E

ZONE PER ATTREZZATURE, SERVIZI PUBBLICI ED IMPIANTI DI INTERESSE GENERALE (F)

- ATTREZZATURE E SERVIZI DI BASE
- F1 - SCUOLA DELL'OBBLIGO
- F2 - ATTREZZATURE DI INTERESSE COMUNE
- F3 - IMPIANTI PER IL GIOCO E LO SPORT
- F4 - VERDE PUBBLICO
- F5 - PARCHEGGI
- ATTREZZATURE E SERVIZI PUBBLICI DI LIVELLO URBANO E SOVRACOMUNALE
- F6 - SCUOLE SUPERIORI
- F7 - SERVIZI AMMINISTRATIVI PUBBLICI DI LIVELLO URBANO E SOVRACOMUNALE
- F8 - SERVIZI SOCIALI E CULTURALI
- F9 - ATTREZZATURE E SERVIZI DI CURA, SANITARIE OSPEDALIERE
- F10 - COLLEGI, CONVITTI, CONVENTI
- F11 - ATTREZZATURE ED IMPIANTI MILITARI, PER L'ORDINE PUBBLICO E LA PROTEZIONE CIVILE
- F12 - IMPIANTI SPORTIVI E PER IL TEMPO LIBERO
- F13 - CAMPI DA GOLF
- F14 - CENTRO IPPICO
- F15 - PARCHEGGI DI INTERSCAMBIO

IMPIANTI TECNOLOGICI E SPECIALI PUBBLICI O DI INTERESSE PUBBLICO

- F16 - ISOLE ECOLOGICHE
- F17 - IMPIANTI TECNOLOGICI E SPECIALI
- F18 - IMPIANTI RICE-TRASMITTENTI
- F19 - IMPIANTI A SERVIZIO DEL TRAFFICO
- F21 - DISCARICHE
- F20 - AEROPORTO
- F22 - CIMITERI

ZONE DI INTERESSE GEOLOGICO E NATURALISTICO

- BIOTOPI
- 1 - UMBIDI
- 2 - RUPESTRI
- 3 - FORESTALI

ZONE MONTANE

- ZONE MONTANE

PARCO NATURALE DELLE DOLOMITI D'AMPEZZO

- PERIMETRO PDA

DEMANI SCIABILI

- DEMANI SCIABILI PER LO SCI ALPINO
- DIRETTRICI DELLE PISTE DI COLLEGAMENTO E NUMERO DI RIFERIMENTO ALLE SCHEDE NORMATIVE
- IMPIANTI DI RISALITA ESISTENTI E NUMERO DI IDENTIFICAZIONE
- IMPIANTI DI RISALITA DI PROGETTO
- DEMANI SCIABILI PER LO SCI DA FONDO

ZONE PER LA VIABILITA' E FASCE DI RISPETTO STRADALE (V)

- VIABILITA' ESISTENTE
- VIABILITA' DI PROGETTO E FASCE DI RISPETTO STRADALE
- PERCORSO PEDONALE (F4)
- PISTA CICLABILE

VINCOLI

- EDIFICI AREE
- VINCOLO MONUMENTALE (L.N. 1089/1939)
- VINCOLO FORESTALE E IDROGEOLOGICO (R.D. 3267/1923)
- SORGENTI E OPERE DI PRESA
- ZONE DI RISPETTO DEI CORPI IDRICI (D.P.R. 238/1988)
- ZONE DI RISPETTO CIMITERIALE (R.D. 1265/1934)
- ELETRODOTTI E FASCIA DI RISPETTO

TUTELA DELL'AMBIENTE E DEL PAESAGGIO

- CAVE

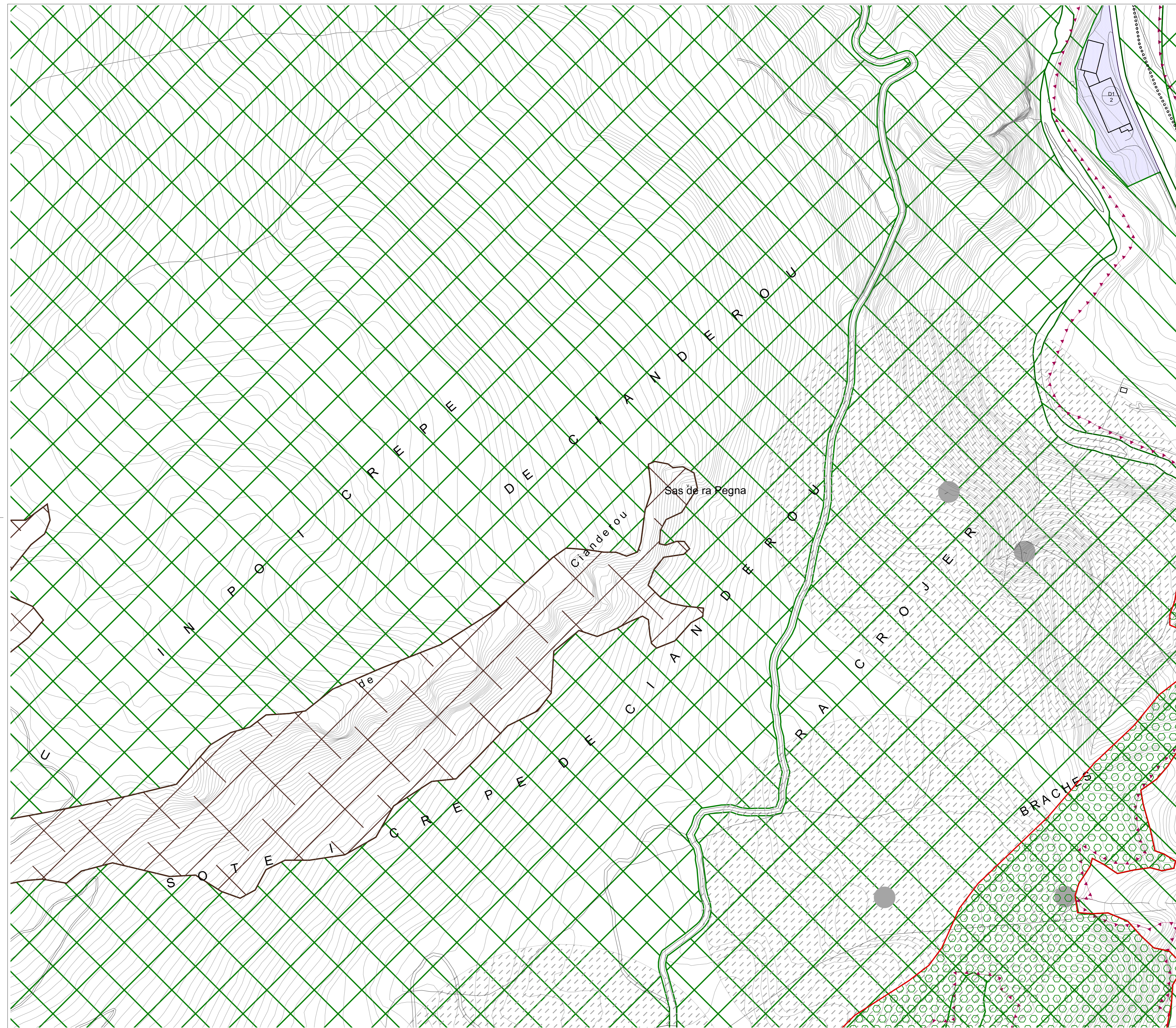

L= N

L= N

L = tipo di attrezzatura
a = esistente
b = di progetto
N = numero di individuazione



COMUNE DI CORTINA D'AMPEZZO

PIANO REGOLATORE GENERALE

TAVOLA N° 13.3 ZONIZZAZIONE - ZONE SIGNIFICATIVE

Approvato con deliberazione di Giunta Regionale Veneta n° 192 del 31.01.2003 "Approvazione con proposte di modifica" - Art. 46 Legge Regionale 61/85 -

Approvato con deliberazione di Giunta Regionale Veneta n° 3534 del 14.11.2003 "Approvazione definitiva" - Art. 46 Legge regionale 61/85 -

I Progettisti
Ing. Dionisio Vianello
Arch. Eliodoro Simonetto

Il Sindaco
Dott. Andrea Franceschi

Il Segretario
Dott. Enrico Pilotto

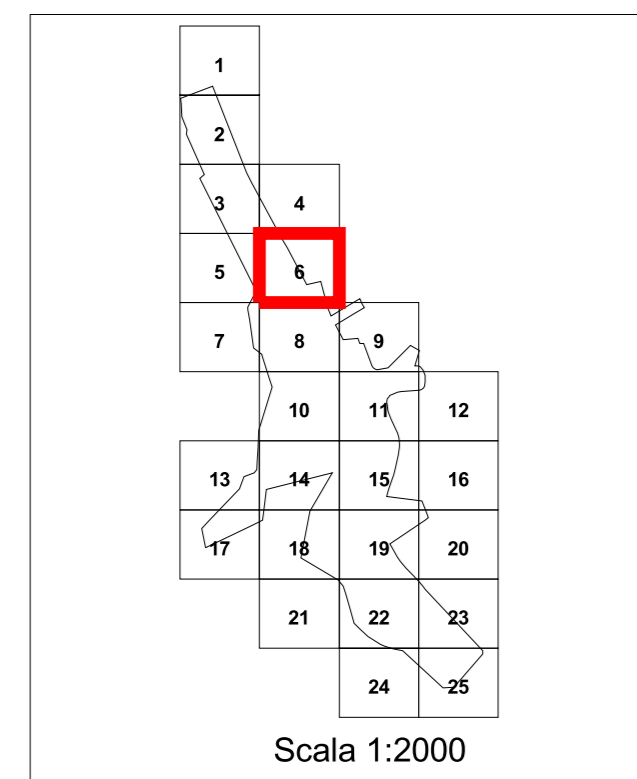

Scala 1:2000

ZONE PER CAMPEGGI (D/3)

ZONE D/3 - ZONE PER CAMPEGGI

ZONE AGRICOLE (E)

ZONE E/1 - ZONE BOSCADE

ZONE E/2 - ZONE A PRATO PASCOLO

EDIFICI RESIDENZIALI NON RURALI IN ZONA E

ZONE PER ATTREZZATURE, SERVIZI PUBBLICI ED IMPIANTI DI INTERESSE GENERALE (F)

ATTREZZATURE E SERVIZI DI BASE

F1 - SCUOLA DELL'OBBLIGO

F2 - ATTREZZATURE DI INTERESSE COMUNE

F3 - IMPIANTI PER IL GIOCO E LO SPORT

F4 - VERDE PUBBLICO

F5 - PARCHEGGI

ATTREZZATURE E SERVIZI PUBBLICI DI LIVELLO URBANO E SOVRACOMUNALE

F6 - SCUOLE SUPERIORI

F7 - SERVIZI AMMINISTRATIVI PUBBLICI DI LIVELLO URBANO E SOVRACOMUNALE

F8 - SERVIZI SOCIALI E CULTURALI

F9 - ATTREZZATURE E SERVIZI DI CURA, SANITARIE OSPEDALIERE

F10 - COLLEGI, CONVITTI, CONVENTI

F11 - ATTREZZATURE ED IMPIANTI MILITARI, PER L'ORDINE PUBBLICO E LA PROTEZIONE CIVILE

F12 - IMPIANTI SPORTIVI E PER IL TEMPO LIBERO

F13 - CAMPI DA GOLF

F14 - CENTRO IPPICO

F15 - PARCHEGGI DI INTERSCAMBIO

IMPIANTI TECNOLOGICI E SPECIALI PUBBLICI O DI INTERESSE PUBBLICO

F16 - ISOLE ECOLOGICHE

F17 - IMPIANTI TECNOLOGICI E SPECIALI

F18 - IMPIANTI RICE-TRASMITTENTI

F19 - IMPIANTI A SERVIZIO DEL TRAFFICO

F21 - DISCARICHE

F20 - AEROPORTO

F22 - CIMITERI

ZONE DI INTERESSE GEOLOGICO E NATURALISTICO

BIOTOPPI

1 - UMBIDI

2 - RUPESTRI

3 - FORESTALI

ZONE MONTANE

ZONE MONTANE

PARCO NATURALE DELLE DOLOMITI D'AMPEZZO

PERIMETRO PDA

DEMANI SCIABILI

DEMANI SCIABILI PER LO SCI ALPINO

DIRETTRICI DELLE PISTE DI COLLEGAMENTO E NUMERO DI RIFERIMENTO ALLE SCHEDE NORMATIVE

IMPIANTI DI RISALITA ESISTENTI E NUMERO DI IDENTIFICAZIONE

IMPIANTI DI RISALITA DI PROGETTO

DEMANI SCIABILI PER LO SCI DA FONDO

ZONE PER LA VIABILITA' E FASCE DI RISPETTO STRADALE (V)

VIABILITA' ESISTENTE

VIABILITA' DI PROGETTO E FASCE DI RISPETTO STRADALE

PERCORSO PEDONALE (F4)

PISTA CICLABILE

VINCOLI

EDIFICI AREE

VINCOLO MONUMENTALE (L.N. 1089/1939)

VINCOLO FORESTALE E IDROGEOLOGICO (R.D. 3267/1923)

SORGENTI E OPERE DI PRESA

ZONE DI RISPETTO DEI CORPI IDRICI (D.P.R. 236/1988)

ZONE DI RISPETTO CIMITERIALE (R.D. 1265/1934)

ELETTRODOTTI E FASCIA DI RISPETTO

TUTELA DELL'AMBIENTE E DEL PAESAGGIO

CAVE

La N

Lb N

L = tipo di attrezzatura
a = esistente
b = di progetto
N = numero di individuazione

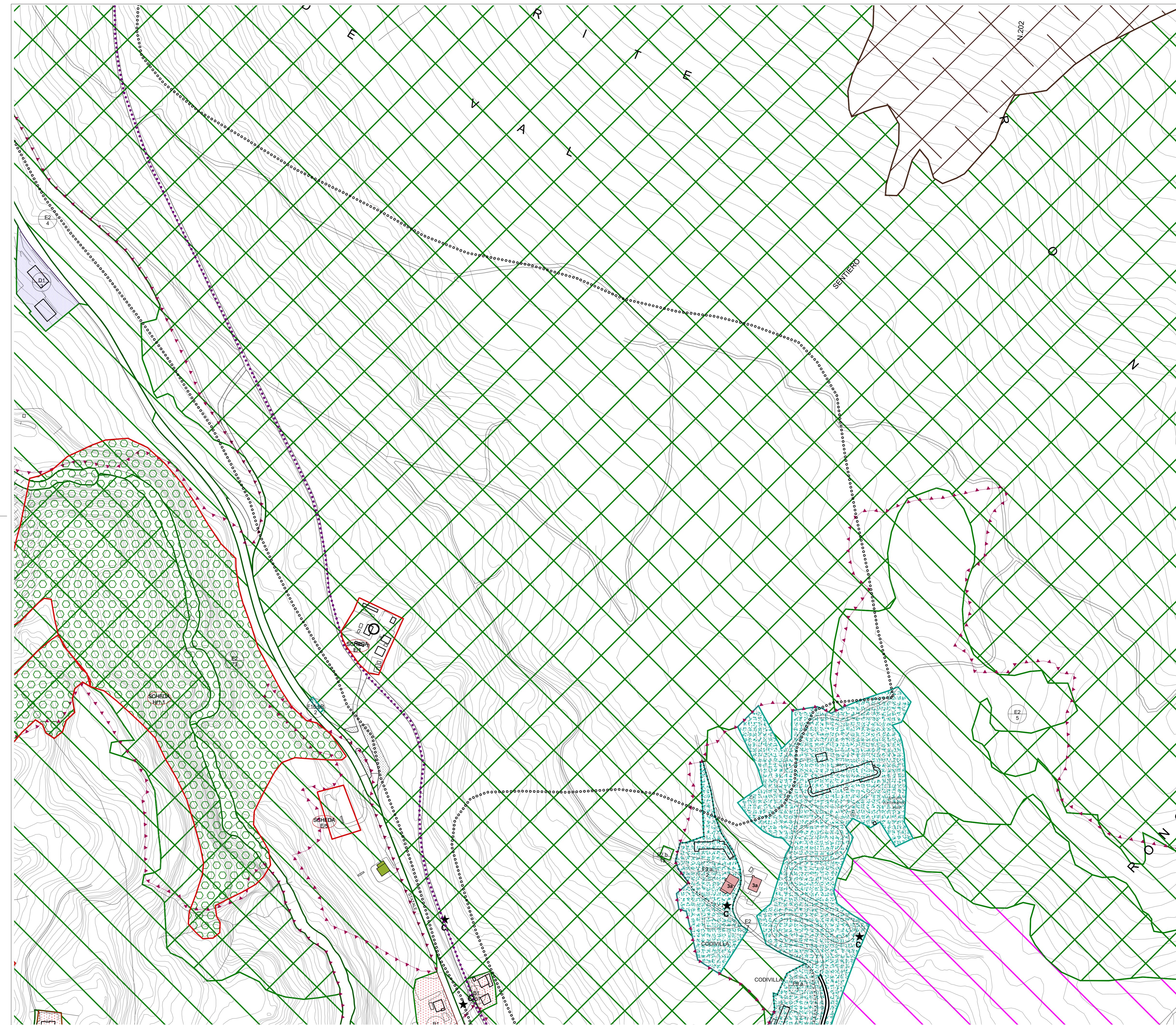

LEGENDA

GENERALITA' DEGLI INTERVENTI

ZONA TERRITORIALE OMOGENEA
SCHEDE NORMATIVE

DENOMINAZIONE ZONA
L = ZTO
RIFERIMENTO ALLA TABELLA SPECIFICA

ZONE PER INSEDIAMENTI RESIDENZIALI (A,B,C)

ZONE DI INTERESSE STORICO AMBIENTALE (A)

ZONE A/1 - CENTRO CIVICO
ZONE A/2 - NUCLEI STORICI DI FRAZIONE
ZONE A/3 - VERDE PRIVATO DI INTERESSE PAESAGGISTICO

ZONE RESIDENZIALI CONSOLIDATE (B/1)

ZONE B/1

ZONE COMPLETAMENTO (C/1)

ZONE C/1 - ZONE DI COMPLETAMENTO

ZONE DI TRASFORMAZIONE (C/2)

ZONE C/2 - ZONE DI TRASFORMAZIONE
ZONE DI RECUPERO - ART. 27 L. 457/1978

INTERVENTI SULL'ESISTENTE EDIFICATO

EDIFICI E MANUFATTI DI INTERESSE STORICO-AMBIENTALE

EDIFICI DI INTERESSE STORICO-AMBIENTALE
EDIFICI CON GRADO DI PROTEZIONE 1
EDIFICI CON GRADO DI PROTEZIONE 2
EDIFICI CON GRADO DI PROTEZIONE 3a
EDIFICI CON GRADO DI PROTEZIONE 4a
EDIFICI CON GRADO DI PROTEZIONE 4b
TESTIMONIANZE DI ARCHITETTURA MODERNA
EDIFICI CON GRADO DI PROTEZIONE 3b
ELEMENTI PUNTUALI SIGNIFICATIVI
L - FORNI PER IL LINO
A - ARCA
C - CAPITELLI
F - FONTANE

ALBERGHI E ZONE ALBERGHIERE (B/2-C/3)

ZONE B/2 - ZONE ALBERGHIERE ESISTENTI
ZONE C/3 - ZONE ALBERGHIERE DI NUOVO IMPIANTO

ZONE PER INSEDIAMENTI PRODUTTIVI (D/1-D/2)

ZONE D/1 - ZONE INDUSTRIALI E ARTIGIANALI ESISTENTI
ZONE D/2 - ZONE INDUSTRIALI E ARTIGIANALI DI NUOVO IMPIANTO
ATTIVITA' PRODUTTIVA IN ZONA IMPROPRIA



COMUNE DI CORTINA D'AMPEZZO

PIANO REGOLATORE GENERALE

TAVOLA N° 13.3 ZONIZZAZIONE - ZONE SIGNIFICATIVE

Approvato con deliberazione di Giunta Regionale Veneta n° 192 del 31.01.2003 "Approvazione con proposte di modifica" - Art. 46 Legge Regionale 61/85 -

Approvato con deliberazione di Giunta Regionale Veneta n° 3534 del 14.11.2003 "Approvazione definitiva" - Art. 46 Legge regionale 61/85 -

I Progettisti
Ing. Dionisio Vianello
Arch. Eliodoro Simonetto

Il Sindaco
Dott. Andrea Franceschi

Il Segretario
Dott. Enrico Pilotto

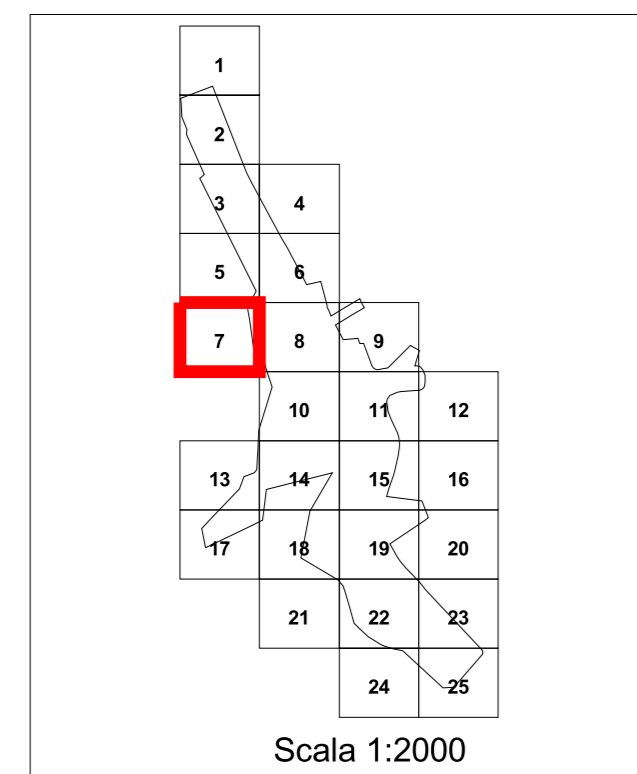

ZONE PER CAMPEGGI (D/3)

ZONE D/3 - ZONE PER CAMPEGGI

ZONE AGRICOLE (E)

ZONE E/1 - ZONE BOSCADE

ZONE E/2 - ZONE A PRATO PASCOLO

EDIFICI RESIDENZIALI NON RURALI IN ZONA E

ZONE PER ATTREZZATURE, SERVIZI PUBBLICI ED IMPIANTI DI INTERESSE GENERALE (F)

ATTREZZATURE E SERVIZI DI BASE

F1 - SCUOLA DELL'OBBLIGO

F2 - ATTREZZATURE DI INTERESSE COMUNE

F3 - IMPIANTI PER IL GIOCO E LO SPORT

F4 - VERDE PUBBLICO

F5 - PARCHEGGI

ATTREZZATURE E SERVIZI PUBBLICI DI LIVELLO URBANO E SOVRACOMUNALE

F6 - SCUOLE SUPERIORI

F7 - SERVIZI AMMINISTRATIVI PUBBLICI DI LIVELLO URBANO E SOVRACOMUNALE

F8 - SERVIZI SOCIALI E CULTURALI

F9 - ATTREZZATURE E SERVIZI DI CURA, SANITARIE OSPEDALIERE

F10 - COLLEGI, CONVITTI, CONVENTI

F11 - ATTREZZATURE ED IMPIANTI MILITARI, PER L'ORDINE PUBBLICO E LA PROTEZIONE CIVILE

F12 - IMPIANTI SPORTIVI E PER IL TEMPO LIBERO

F13 - CAMPI DA GOLF

F14 - CENTRO IPPICO

F15 - PARCHEGGI DI INTERSCAMBIO

IMPIANTI TECNOLOGICI E SPECIALI PUBBLICI O DI INTERESSE PUBBLICO

F16 - ISOLE ECOLOGICHE

F17 - IMPIANTI TECNOLOGICI E SPECIALI

F18 - IMPIANTI RICE-TRASMITTENTI

F19 - IMPIANTI A SERVIZIO DEL TRAFFICO

F21 - DISCARICHE

F20 - AEROPORTO

F22 - CIMITERI

ZONE DI INTERESSE GEOLOGICO E NATURALISTICO

BIOTOPPI

1 - UMBIDI

2 - RUPESTRI

3 - FORESTALI

ZONE MONTANE

ZONE MONTANE

PARCO NATURALE DELLE DOLOMITI D'AMPEZZO

PERIMETRO PDA

DEMANI SCIABILI

DEMANI SCIABILI PER LO SCI ALPINO

DIRETTRICI DELLE PISTE DI COLLEGAMENTO E NUMERO DI RIFERIMENTO ALLE SCHEDE NORMATIVE

IMPIANTI DI RISALITA ESISTENTI E NUMERO DI IDENTIFICAZIONE

IMPIANTI DI RISALITA DI PROGETTO

DEMANI SCIABILI PER LO SCI DA FONDO

ZONE PER LA VIABILITA' E FASCE DI RISPETTO STRADALE (V)

VIABILITA' ESISTENTE

VIABILITA' DI PROGETTO E FASCE DI RISPETTO STRADALE

PERCORSO PEDONALE (F4)

PISTA CICLABILE

VINCOLI

EDIFICI AREE

VINCOLO MONUMENTALE (L.N. 1089/1939)

VINCOLO FORESTALE E IDROGEOLOGICO (R.D. 3267/1923)

SORGENTI E OPERE DI PRESA

ZONE DI RISPETTO DEI CORPI IDRICI (D.P.R. 236/1988)

ZONE DI RISPETTO CIMITERIALE (R.D. 1265/1934)

ELETTRODOTTI E FASCIA DI RISPETTO

TUTELA DELL'AMBIENTE E DEL PAESAGGIO

CAVE

La N

La N

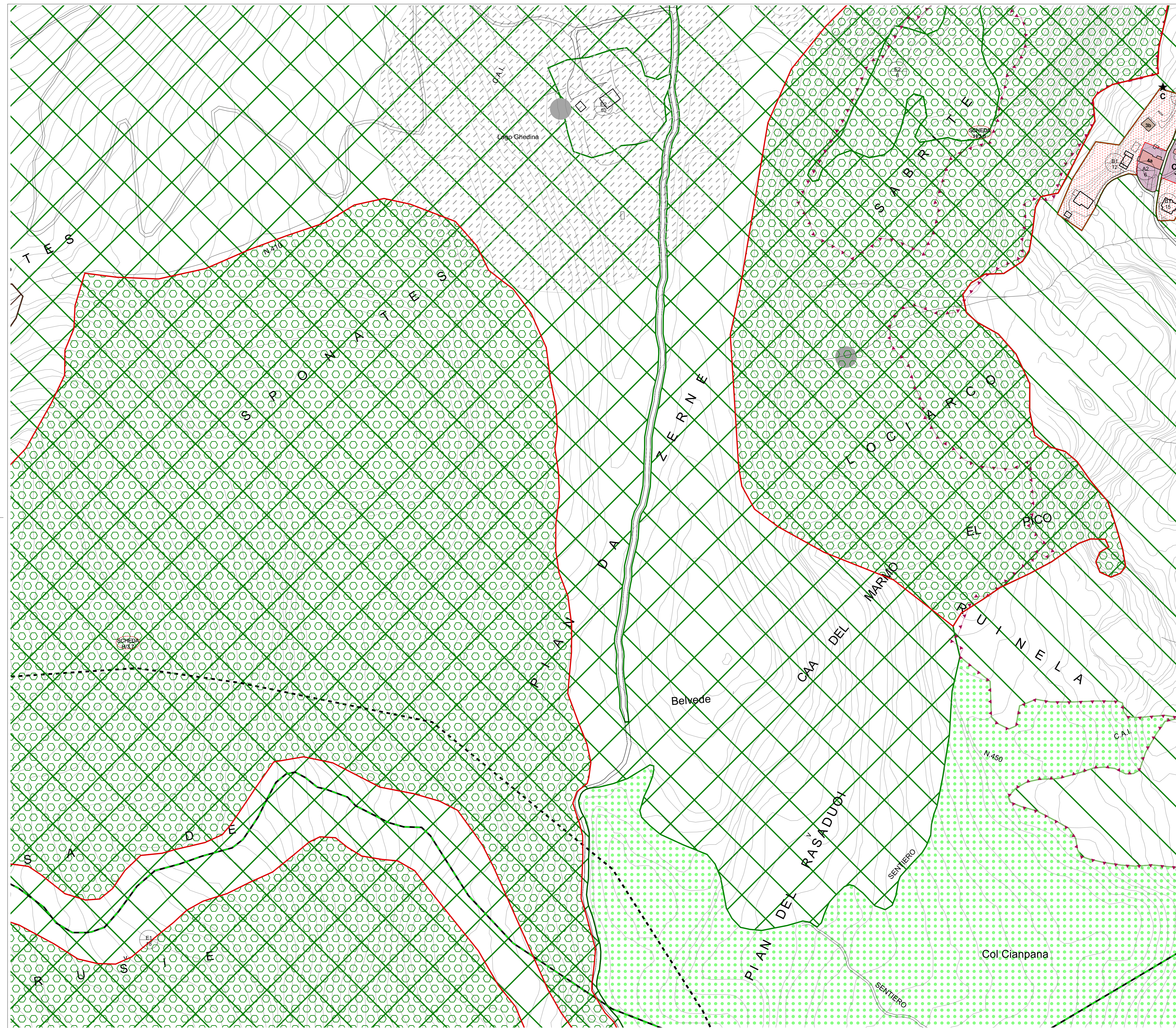

L = tipo di attrezzatura
a = esistente
b = di progetto
n = numero di individuazione

La N

LEGENDA

GENERALITA' DEGLI INTERVENTI

ZONA TERRITORIALE OMOGENEA
SCHEDE NORMATIVE

DENOMINAZIONE ZONA
L = ZTD
RIFERIMENTO ALLA TABELLA SPECIFICA

ZONE PER INSEDIAMENTI RESIDENZIALI (A,B,C)

ZONE DI INTERESSE STORICO AMBIENTALE (A)

ZONE A/1 - CENTRO CIVICO
ZONE A/2 - NUCLEI STORICI DI FRAZIONE
ZONE A/3 - VERDE PRIVATO DI INTERESSE PAESAGGISTICO

ZONE RESIDENZIALI CONSOLIDATE (B/1)

ZONE B/1

ZONE COMPLETAMENTO (C/1)

ZONE C/1 - ZONE DI COMPLETAMENTO

ZONE DI TRASFORMAZIONE (C/2)

ZONE C/2 - ZONE DI TRASFORMAZIONE

ZONE DI RECUPERO - ART. 27 L. 457/1978

INTERVENTI SULL'ESISTENTE EDIFICATO

EDIFICI E MANUFATTI DI INTERESSE STORICO-AMBIENTALE

EDIFICI DI INTERESSE STORICO-AMBIENTALE
EDIFICI CON GRADO DI PROTEZIONE 1
EDIFICI CON GRADO DI PROTEZIONE 2
EDIFICI CON GRADO DI PROTEZIONE 3a
EDIFICI CON GRADO DI PROTEZIONE 4a
EDIFICI CON GRADO DI PROTEZIONE 4b
TESTIMONIANZE DI ARCHITETTURA MODERNA
EDIFICI CON GRADO DI PROTEZIONE 3b

ELEMENTI PUNTUALI SIGNIFICATIVI

L - FORNI PER IL LINO
A - ARCA
C - CAPITELLI
F - FONTANE

ALBERGHI E ZONE ALBERGHIERE (B/2-C/3)

ZONE B/2 - ZONE ALBERGHIERE ESISTENTI

ZONE C/3 - ZONE ALBERGHIERE DI NUOVO IMPIANTO

ZONE PER INSEDIAMENTI PRODUTTIVI (D/1-D/2)

ZONE D/1 - ZONE INDUSTRIALI E ARTIGIANALI ESISTENTI

ZONE D/2 - ZONE INDUSTRIALI E ARTIGIANALI DI NUOVO IMPIANTO

ATTIVITA' PRODUTTIVA IN ZONA IMPROPRIA



COMUNE DI CORTINA D'AMPEZZO

PIANO REGOLATORE GENERALE

TAVOLA N° 13.3 ZONIZZAZIONE - ZONE SIGNIFICATIVE

Approvato con deliberazione di Giunta Regionale Veneta n° 192 del 31.01.2003
"Approvazione con proposte di modifica" - Art. 46 Legge Regionale 61/85 -

Approvato con deliberazione di Giunta Regionale Veneta n° 3534 del 14.11.2003
"Approvazione definitiva" - Art. 46 Legge regionale 61/85 -

I Progettisti
Ing. Dionisio Vianello
Arch. Eliodoro Simonetto

Il Sindaco
Dott. Andrea Franceschi

Il Segretario
Dott. Enrico Pilotto

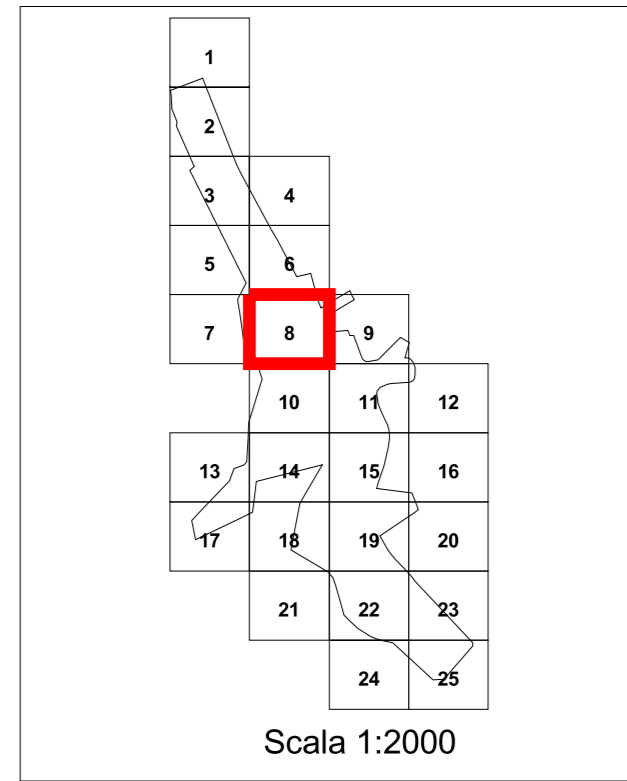

Scala 1:2000

LEGENDA

GENERALITA' DEGLI INTERVENTI

- ZONA TERRITORIALE OMOGENEA
- SCHEDA NUN
- DENOMINAZIONE ZONA L = ZTO
- RIFERIMENTO ALLA TABELLA SPECIFICA

ZONE PER INSEDIAMENTI RESIDENZIALI (A,B,C)

ZONE DI INTERESSE STORICO AMBIENTALE (A)

- ZONE A/1 - CENTRO CIVICO
- ZONE A/2 - NUCLEI STORICI DI FRAZIONE
- ZONE A/3 - VERDE PRIVATO DI INTERESSE PAESAGGISTICO

ZONE RESIDENZIALI CONSOLIDATE (B/1)

- ZONE B/1

ZONE COMPLETAMENTO (C/1)

- ZONE C/1 - ZONE DI COMPLETAMENTO

ZONE DI TRASFORMAZIONE (C/2)

- ZONE C/2 - ZONE DI TRASFORMAZIONE
- ZONE DI RECUPERO - ART. 27 L. 457/1978

INTERVENTI SULL'ESISTENTE EDIFICATO

EDIFICI E MANUFATTI DI INTERESSE STORICO-AMBIENTALE

- EDIFICI DI INTERESSE STORICO-AMBIENTALE
- EDIFICI CON GRADO DI PROTEZIONE 1
- EDIFICI CON GRADO DI PROTEZIONE 2
- EDIFICI CON GRADO DI PROTEZIONE 3a
- EDIFICI CON GRADO DI PROTEZIONE 4a
- EDIFICI CON GRADO DI PROTEZIONE 4b
- TESTIMONIANZE DI ARCHITETTURA MODERNA
- EDIFICI CON GRADO DI PROTEZIONE 3b

ELEMENTI PUNTUALI SIGNIFICATIVI

- L - FORNI PER IL LINO
- A - ARFA
- C - CAPITELLI
- F - FONTANE

ALBERGHI E ZONE ALBERGHIERE (B/2-C/3)

- ZONE B/2 - ZONE ALBERGHIERE ESISTENTI
- ZONE C/3 - ZONE ALBERGHIERE DI NUOVO IMPIANTO

ZONE PER INSEDIAMENTI PRODUTTIVI (D/1-D/2)

- ZONE D/1 - ZONE INDUSTRIALI E ARTIGIANALI ESISTENTI
- ZONE D/2 - ZONE INDUSTRIALI E ARTIGIANALI DI NUOVO IMPIANTO
- ATTIVITA' PRODUTTIVA IN ZONA IMPROPRIA

ZONE PER CAMPEGGI (D/3)

- ZONE D/3 - ZONE PER CAMPEGGI

ZONE AGRICOLE (E)

- ZONE E/1 - ZONE BOSCADE
- ZONE E/2 - ZONE A PRATO PASCOLO
- EDIFICI RESIDENZIALI NON RURALI IN ZONA E

ZONE PER ATTREZZATURE, SERVIZI PUBBLICI ED IMPIANTI DI INTERESSE GENERALE (F)

- ATTREZZATURE E SERVIZI DI BASE
- F1 - SCUOLA DELL'OBBLIGO
- F2 - ATTREZZATURE DI INTERESSE COMUNE
- F3 - IMPIANTI PER IL GIOCO E LO SPORT
- F4 - VERDE PUBBLICO
- F5 - PARCHEGGI
- ATTREZZATURE E SERVIZI PUBBLICI DI LIVELLO URBANO E SOVRACOMUNALE
- F6 - SCUOLE SUPERIORI
- F7 - SERVIZI AMMINISTRATIVI PUBBLICI DI LIVELLO URBANO E SOVRACOMUNALE
- F8 - SERVIZI SOCIALI E CULTURALI
- F9 - ATTREZZATURE E SERVIZI DI CURA, SANITARIE OSPEDALIERE
- F10 - COLLEGI, CONVITTI, CONVENTI
- F11 - ATTREZZATURE ED IMPIANTI MILITARI, PER L'ORDINE PUBBLICO E LA PROTEZIONE CIVILE
- F12 - IMPIANTI SPORTIVI E PER IL TEMPO LIBERO
- F13 - CAMPI DA GOLF
- F14 - CENTRO IPPICO
- F15 - PARCHEGGI DI INTERSCAMBIO

IMPIANTI TECNOLOGICI E SPECIALI PUBBLICI O DI INTERESSE PUBBLICO

- F16 - ISOLE ECOLOGICHE
- F17 - IMPIANTI TECNOLOGICI E SPECIALI
- F18 - IMPIANTI RICE-TRASMITTENTI
- F19 - IMPIANTI A SERVIZIO DEL TRAFFICO
- F21 - DISCARICHE
- F20 - AEROPORTO
- F22 - CIMITERI

ZONE DI INTERESSE GEOLOGICO E NATURALISTICO

- BIOTOPPI
- 1 - UMBIDI
- 2 - RUPESTRI
- 3 - FORESTALI

ZONE MONTANE

- ZONE MONTANE

PARCO NATURALE DELLE DOLOMITI D'AMPEZZO

- PERIMETRO PDA

DEMANI SCIABILI

- DEMANI SCIABILI PER LO SCI ALPINO
- DIRETTRICI DELLE PISTE DI COLLEGAMENTO E NUMERO DI RIFERIMENTO ALLE SCHEDE NORMATIVE
- IMPIANTI DI RISALITA ESISTENTI E NUMERO DI IDENTIFICAZIONE
- IMPIANTI DI RISALITA DI PROGETTO
- DEMANI SCIABILI PER LO SCI DA FONDO

ZONE PER LA VIABILITA' E FASCE DI RISPETTO STRADALE (V)

- VIABILITA' ESISTENTE
- VIABILITA' DI PROGETTO E FASCE DI RISPETTO STRADALE
- PERCORSO PEDONALE (F4)
- PISTA CICLABILE

VINCOLI

- EDIFICI AREE
- VINCOLO MONUMENTALE (L.N. 1089/1939)
- VINCOLO FORESTALE E IDROGEOLOGICO (R.D. 3267/1923)
- SORGENTI E OPERE DI PRESA
- ZONE DI RISPETTO DEI CORPI IDRICI (D.P.R. 236/1988)
- ZONE DI RISPETTO CIMITERIALE (R.D. 1265/1934)
- ELETTRODOTTI E FASCIA DI RISPETTO

TUTELA DELL'AMBIENTE E DEL PAESAGGIO

- CAVE

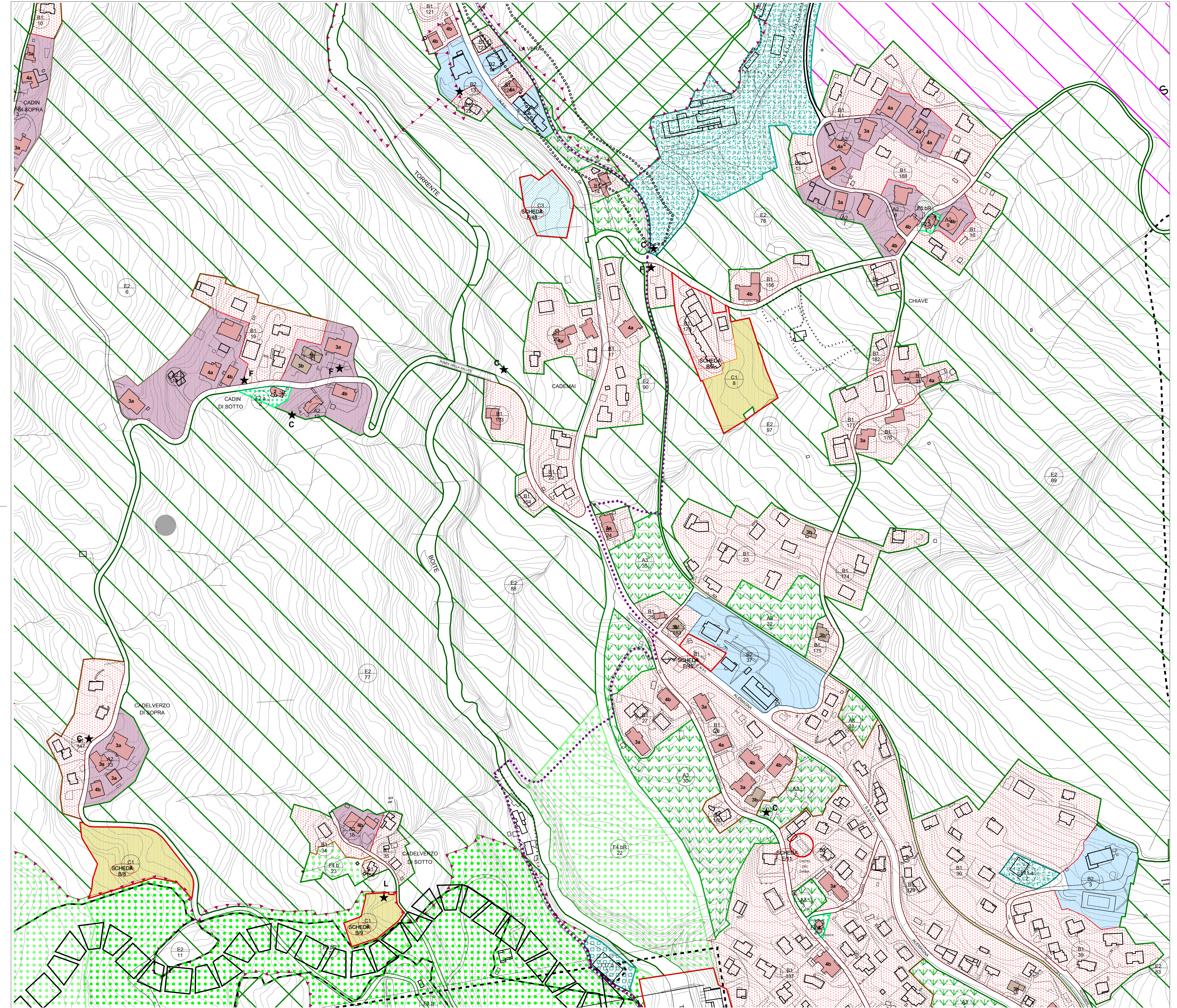

L= N

L = tipo di attrezzatura
a = esistente
b = di progetto
n = numero di individuazione

L= N

Regione del Veneto Provincia di Belluno



COMUNE DI CORTINA D'AMPEZZO

PIANO REGOLATORE GENERALE

TAVOLA N° 13.3 ZONIZZAZIONE - ZONE SIGNIFICATIVE

Approvato con deliberazione di Giunta Regionale Veneta n° 192 del 31.01.2003
"Approvazione con proposte di modifica" - Art. 46 Legge Regionale 61/85 -

Approvato con deliberazione di Giunta Regionale Veneta n° 3534 del 14.11.2003
"Approvazione definitiva" - Art. 46 Legge regionale 61/85 -

I Progettisti
Ing. Dionisio Vianello
Arch. Eliodoro Simonetto

Il Sindaco
Dott. Andrea Franceschi

Il Segretario
Dott. Enrico Pilotto



Scala 1:2000

ZONE PER CAMPEGGI (D/3)

ZONE D/3 - ZONE PER CAMPEGGI

ZONE AGRICOLE (E)

ZONE E/1 - ZONE BOSCADE

ZONE E/2 - ZONE A PRATO PASCOLO

EDIFICI RESIDENZIALI NON RURALI IN ZONA E

ZONE PER ATTREZZATURE, SERVIZI PUBBLICI ED IMPIANTI DI INTERESSE GENERALE (F)

ATTREZZATURE E SERVIZI DI BASE

F1 - SCUOLA DELL'OBBLIGO

F2 - ATTREZZATURE DI INTERESSE COMUNE

F3 - IMPIANTI PER IL GIOCO E LO SPORT

F4 - VERDE PUBBLICO

F5 - PARCHEGGI

ATTREZZATURE E SERVIZI PUBBLICI DI LIVELLO URBANO E SOVRACOMUNALE

F6 - SCUOLE SUPERIORI

F7 - SERVIZI AMMINISTRATIVI PUBBLICI DI LIVELLO URBANO E SOVRACOMUNALE

F8 - SERVIZI SOCIALI E CULTURALI

F9 - ATTREZZATURE E SERVIZI DI CURA, SANITARIE OSPEDALIERE

F10 - COLLEGI, CONVITTI, CONVENTI

F11 - ATTREZZATURE ED IMPIANTI MILITARI, PER L'ORDINE PUBBLICO E LA PROTEZIONE CIVILE

F12 - IMPIANTI SPORTIVI E PER IL TEMPO LIBERO

F13 - CAMPI DA GOLF

F14 - CENTRO IPPICO

F15 - PARCHEGGI DI INTERSCAMBIO

IMPIANTI TECNOLOGICI E SPECIALI PUBBLICI O DI INTERESSE PUBBLICO

F16 - ISOLE ECOLOGICHE

F17 - IMPIANTI TECNOLOGICI E SPECIALI

F18 - IMPIANTI RICE-TRASMITTENTI

F19 - IMPIANTI A SERVIZIO DEL TRAFFICO

F21 - DISCARICHE

F20 - AEROPORTO

F22 - CIMITERI

LEGENDA GENERALITA' DEGLI INTERVENTI

ZONA TERRITORIALE OMOGENEA

SCHEDA NUB

DENOMINAZIONE ZONA L = ZTO

RIFERIMENTO ALLA TABELLA SPECIFICA

ZONE PER INSEDIAMENTI RESIDENZIALI (A,B,C)

ZONE DI INTERESSE STORICO AMBIENTALE (A)

ZONE A/1 - CENTRO CIVICO

ZONE A/2 - NUCLEI STORICI DI FRAZIONE

ZONE A/3 - VERDE PRIVATO DI INTERESSE PAESAGGISTICO

ZONE RESIDENZIALI CONSOLIDATE (B/1)

ZONE B/1

ZONE COMPLETAMENTO (C/1)

ZONE C/1 - ZONE DI COMPLETAMENTO

ZONE DI TRASFORMAZIONE (C/2)

ZONE C/2 - ZONE DI TRASFORMAZIONE

ZONE DI RECUPERO - ART. 27 L. 457/1978

INTERVENTI SULL'ESISTENTE EDIFICATO

EDIFICI E MANUFATTI DI INTERESSE STORICO-AMBIENTALE

1 EDIFICI CON GRADO DI PROTEZIONE 1

2 EDIFICI CON GRADO DI PROTEZIONE 2

3a EDIFICI CON GRADO DI PROTEZIONE 3a

4a EDIFICI CON GRADO DI PROTEZIONE 4a

4b EDIFICI CON GRADO DI PROTEZIONE 4b

TESTIMONIANZE DI ARCHITETTURA MODERNA

3b EDIFICI CON GRADO DI PROTEZIONE 3b

ELEMENTI PUNTUALI SIGNIFICATIVI

L - FORNI PER IL LINO

A - ARFA

C - CAPITELLI

F - FONTANE

ALBERGHI E ZONE ALBERGHIERE (B/2-C/3)

ZONE B/2 - ZONE ALBERGHIERE ESISTENTI

ZONE C/3 - ZONE ALBERGHIERE DI NUOVO IMPIANTO

ZONE PER INSEDIAMENTI PRODUTTIVI (D/1-D/2)

ZONE D/1 - ZONE INDUSTRIALI E ARTIGIANALI ESISTENTI

ZONE D/2 - ZONE INDUSTRIALI E ARTIGIANALI DI NUOVO IMPIANTO

ATTIVITA' PRODUTTIVA IN ZONA IMPROPRIA

ZONE DI INTERESSE GEOLOGICO E NATURALISTICO

BIOTOPI

1 - UMBIDI

2 - RUPESTRI

3 - FORESTALI

ZONE MONTANE

ZONE MONTANE

PARCO NATURALE DELLE DOLOMITI D'AMPEZZO

PERIMETRO PDA

DEMANI SCIABILI

DEMANI SCIABILI PER LO SCI ALPINO

DIRETTRICI DELLE PISTE DI COLLEGAMENTO E NUMERO DI RIFERIMENTO ALLE SCHEDA NORMATIVE

IMPIANTI DI RISALITA ESISTENTI E NUMERO DI IDENTIFICAZIONE

IMPIANTI DI RISALITA DI PROGETTO

DEMANI SCIABILI PER LO SCI DA FONDO

ZONE PER LA VIABILITA' E FASCE DI RISPETTO STRADALE (V)

VIABILITA' ESISTENTE

VIABILITA' DI PROGETTO E FASCE DI RISPETTO STRADALE

PERCORSO PEDONALE (F4)

PISTA CICLABILE

VINCOLI

EDIFICI AREE

VINCOLO MONUMENTALE (L.N. 1089/1939)

VINCOLO FORESTALE E IDROGEOLOGICO (R.D. 3267/1923)

SORGENTI E OPERE DI PRESA

ZONE DI RISPETTO DEI CORPI IDRICI (D.P.R. 236/1988)

ZONE DI RISPETTO CIMITERIALE (R.D. 1265/1934)

ELETTRODOTTI E FASCIA DI RISPETTO

TUTELA DELL'AMBIENTE E DEL PAESAGGIO

CAVE

L = tipo di attrezzatura

a = esistente

b = di progetto

n = numero di individuazione

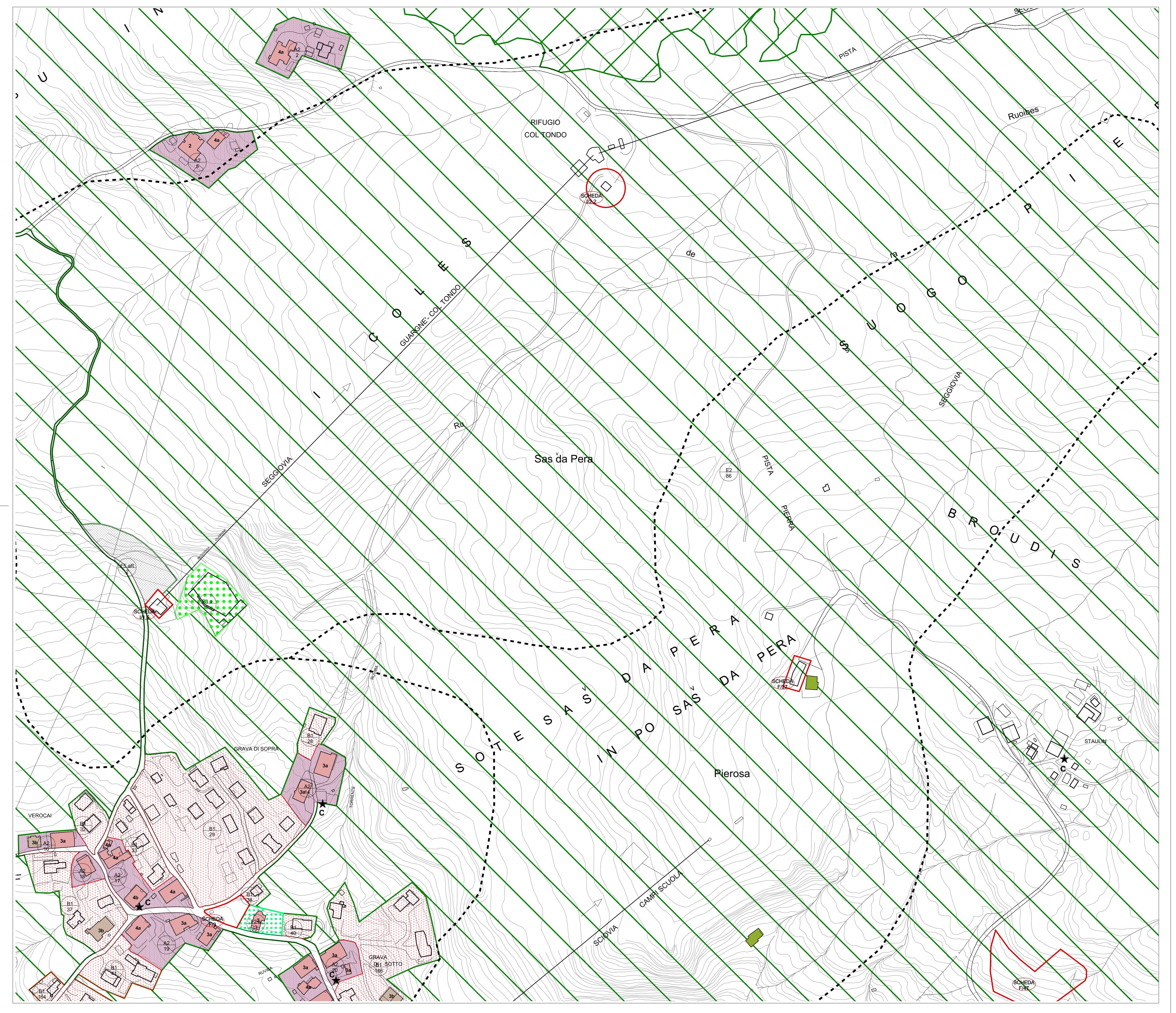



COMUNE DI CORTINA D'AMPEZZO

PIANO REGOLATORE GENERALE

TAVOLA N° 13.3 ZONIZZAZIONE - ZONE SIGNIFICATIVE

Approvato con deliberazione di Giunta Regionale Veneta n° 192 del 31.01.2003
"Approvazione con proposte di modifica" - Art. 46 Legge Regionale 61/85 -

Approvato con deliberazione di Giunta Regionale Veneta n° 3534 del 14.11.2003
"Approvazione definitiva" - Art. 46 Legge regionale 61/85 -

I Progettisti
Ing. Dionisio Vianello
Arch. Eliodoro Simonetto

Il Sindaco
Dott. Andrea Franceschi

Il Segretario
Dott. Enrico Pilotto

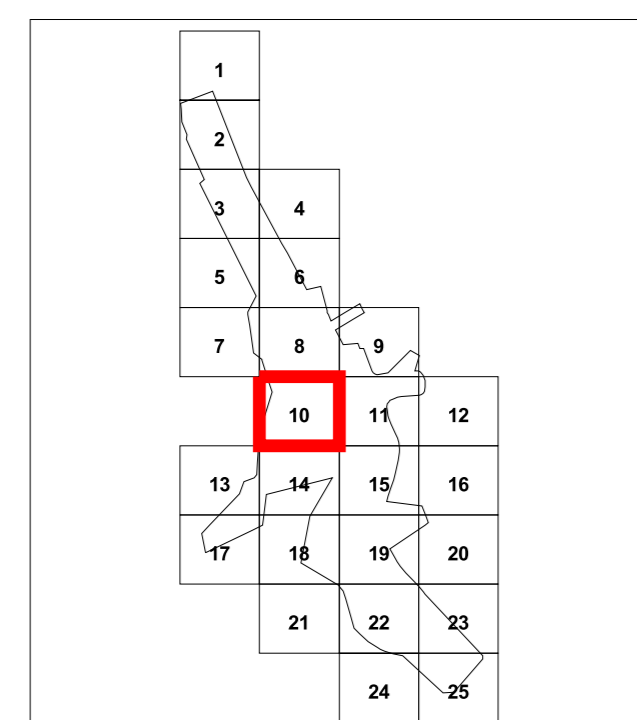

Scala 1:2000

ZONE PER CAMPEGGI (D/3)

ZONE D/3 - ZONE PER CAMPEGGI

ZONE AGRICOLE (E)

ZONE E/1 - ZONE BOSCADE
ZONE E/2 - ZONE A PRATO PASCOLO
EDIFICI RESIDENZIALI NON RURALI IN ZONA E

ZONE PER ATTREZZATURE, SERVIZI PUBBLICI ED IMPIANTI DI INTERESSE GENERALE (F)

ATTREZZATURE E SERVIZI DI BASE
F1 - SCUOLA DELL'OBBLIGO
F2 - ATTREZZATURE DI INTERESSE COMUNE
F3 - IMPIANTI PER IL GIOCO E LO SPORT
F4 - VERDE PUBBLICO
F5 - PARCHEGGI
ATTREZZATURE E SERVIZI PUBBLICI DI LIVELLO URBANO E SOVRACOMUNALE
F6 - SCUOLE SUPERIORI
F7 - SERVIZI AMMINISTRATIVI PUBBLICI DI LIVELLO URBANO E SOVRACOMUNALE
F8 - SERVIZI SOCIALI E CULTURALI
F9 - ATTREZZATURE E SERVIZI DI CURA, SANITARIE OSPEDALIERE
F10 - COLLEGI, CONVITTI, CONVENTI
F11 - ATTREZZATURE ED IMPIANTI MILITARI, PER L'ORDINE PUBBLICO E LA PROTEZIONE CIVILE
F12 - IMPIANTI SPORTIVI E PER IL TEMPO LIBERO
F13 - CAMPI DA GOLF
F14 - CENTRO IPPICO
F15 - PARCHEGGI DI INTERSCAMBIO

IMPIANTI TECNOLOGICI E SPECIALI PUBBLICI O DI INTERESSE PUBBLICO

F16 - ISOLE ECOLOGICHE
F17 - IMPIANTI TECNOLOGICI E SPECIALI
F18 - IMPIANTI RICE-TRASMITTENTI
F19 - IMPIANTI A SERVIZIO DEL TRAFFICO
F21 - DISCARICHE
F20 - AEROPORTO
F22 - CIMITERI

ZONE DI INTERESSE GEOLOGICO E NATURALISTICO

BIOTOPPI
1 - UMBIDI
2 - RUPESTRI
3 - FORESTALI

ZONE MONTANE

ZONE MONTANE

PARCO NATURALE DELLE DOLOMITI D'AMPEZZO

PERIMETRO PDA

DEMANI SCIABILI

DEMANI SCIABILI PER LO SCI ALPINO
DIRETTRICI DELLE PISTE DI COLLEGAMENTO E NUMERO DI RIFERIMENTO ALLE SCHEDE NORMATIVE
IMPIANTI DI RISALITA ESISTENTI E NUMERO DI IDENTIFICAZIONE
IMPIANTI DI RISALITA DI PROGETTO
DEMANI SCIABILI PER LO SCI DA FONDO

ZONE PER LA VIABILITA' E FASCE DI RISPETTO STRADALE (V)

VIABILITA' ESISTENTE
VIABILITA' DI PROGETTO E FASCE DI RISPETTO STRADALE
PERCORSO PEDONALE (F4)
PISTA CICLABILE

VINCOLI

EDIFICI AREE
VINCOLO MONUMENTALE (L.N. 1089/1939)
VINCOLO FORESTALE E IDROGEOLOGICO (R.D. 3267/1923)
SORGENTI E OPERE DI PRESA
ZONE DI RISPETTO DEI CORPI IDRICI (D.P.R. 236/1988)
ZONE DI RISPETTO CIMITERIALE (R.D. 1265/1934)
ELETTRODOTTI E FASCIA DI RISPETTO

TUTELA DELL'AMBIENTE E DEL PAESAGGIO

CAVE

La N

L = tipo di attrezzatura
a = esistente
b = di progetto
N = numero di individuazione

La N

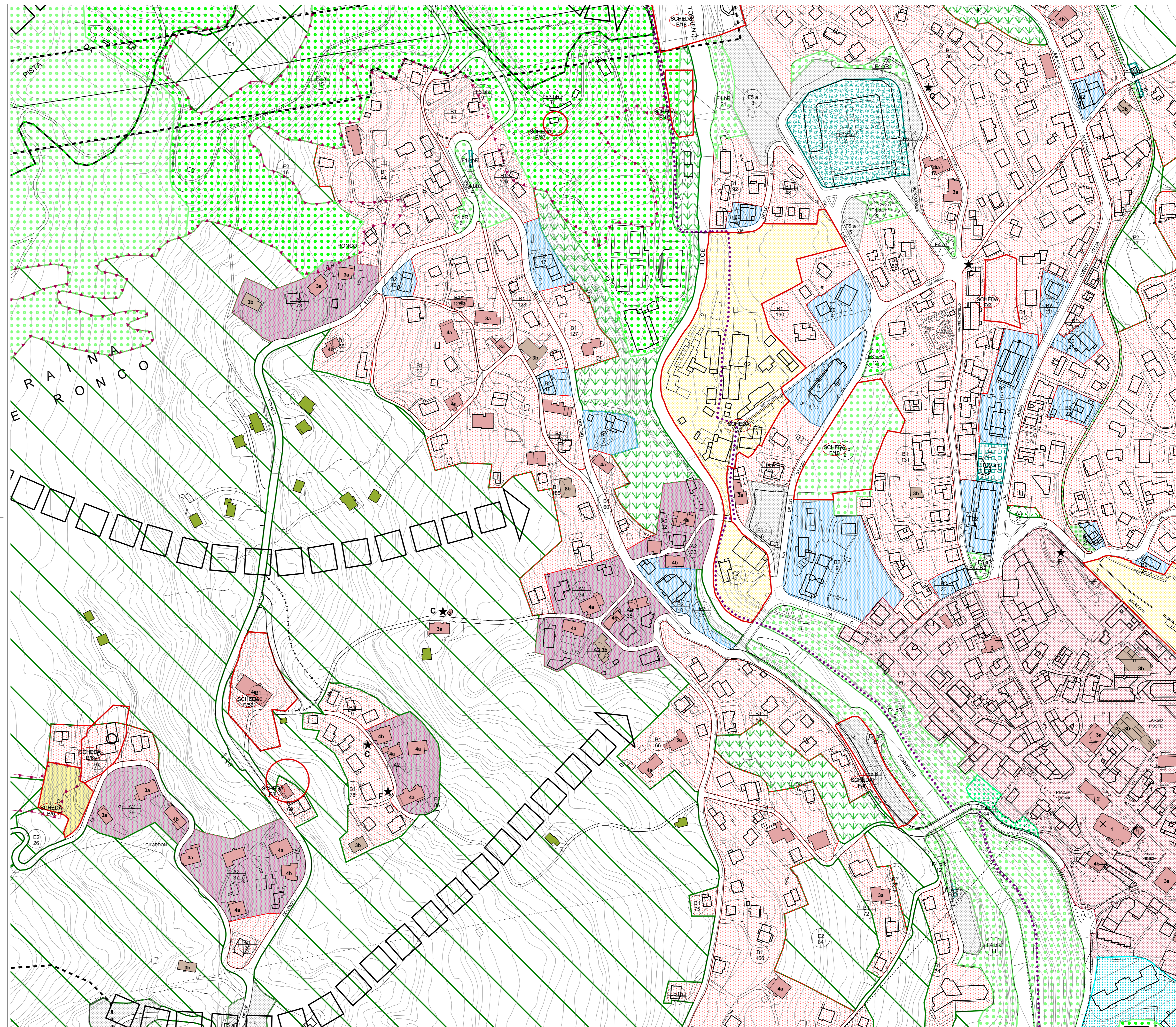

LEGENDA

GENERALITA' DEGLI INTERVENTI

ZONA TERRITORIALE OMOGENEA
SCHEDE NORMATIVE
DENOMINAZIONE ZONA L = ZTO
RIFERIMENTO ALLA TABELLA SPECIFICA

ZONE PER INSEDIAMENTI RESIDENZIALI (A,B,C)

ZONE DI INTERESSE STORICO AMBIENTALE (A)

ZONE A/1 - CENTRO CIVICO
ZONE A/2 - NUCLEI STORICI DI FRAZIONE
ZONE A/3 - VERDE PRIVATO DI INTERESSE PAESAGGISTICO

ZONE RESIDENZIALI CONSOLIDATE (B/1)

ZONE B/1

ZONE COMPLETAMENTO (C/1)

ZONE C/1 - ZONE DI COMPLETAMENTO

ZONE DI TRASFORMAZIONE (C/2)

ZONE C/2 - ZONE DI TRASFORMAZIONE
ZONE DI RECUPERO - ART. 27 L. 457/1978

INTERVENTI SULL'ESISTENTE EDIFICATO

EDIFICI E MANUFATTI DI INTERESSE STORICO-AMBIENTALE

EDIFICI DI INTERESSE STORICO-AMBIENTALE
EDIFICI CON GRADO DI PROTEZIONE 1
EDIFICI CON GRADO DI PROTEZIONE 2
EDIFICI CON GRADO DI PROTEZIONE 3a
EDIFICI CON GRADO DI PROTEZIONE 4a
EDIFICI CON GRADO DI PROTEZIONE 4b
TESTIMONIANZE DI ARCHITETTURA MODERNA
EDIFICI CON GRADO DI PROTEZIONE 3b
ELEMENTI PUNTUALI SIGNIFICATIVI
L - FORNI PER IL LINO
A - ARCA
C - CAPITELLI
F - FONTANE

ALBERGHI E ZONE ALBERGHIERE (B/2-C/3)

ZONE B/2 - ZONE ALBERGHIERE ESISTENTI
ZONE C/3 - ZONE ALBERGHIERE DI NUOVO IMPIANTO

ZONE PER INSEDIAMENTI PRODUTTIVI (D/1-D/2)

ZONE D/1 - ZONE INDUSTRIALI E ARTIGIANALI ESISTENTI
ZONE D/2 - ZONE INDUSTRIALI E ARTIGIANALI DI NUOVO IMPIANTO
ATTIVITA' PRODUTTIVA IN ZONA IMPROPRIA



COMUNE DI CORTINA D'AMPEZZO

PIANO REGOLATORE GENERALE

TAVOLA N° 13.3 ZONIZZAZIONE - ZONE SIGNIFICATIVE

Approvato con deliberazione di Giunta Regionale Veneta n° 192 del 31.01.2003
"Approvazione con proposte di modifica" - Art. 46 Legge Regionale 61/85 -

Approvato con deliberazione di Giunta Regionale Veneta n° 3534 del 14.11.2003
"Approvazione definitiva" - Art. 46 Legge regionale 61/85 -

I Progettisti
Ing. Dionisio Vianello
Arch. Eliodoro Simonetto

Il Sindaco
Dott. Andrea Franceschi

Il Segretario
Dott. Enrico Pilotto

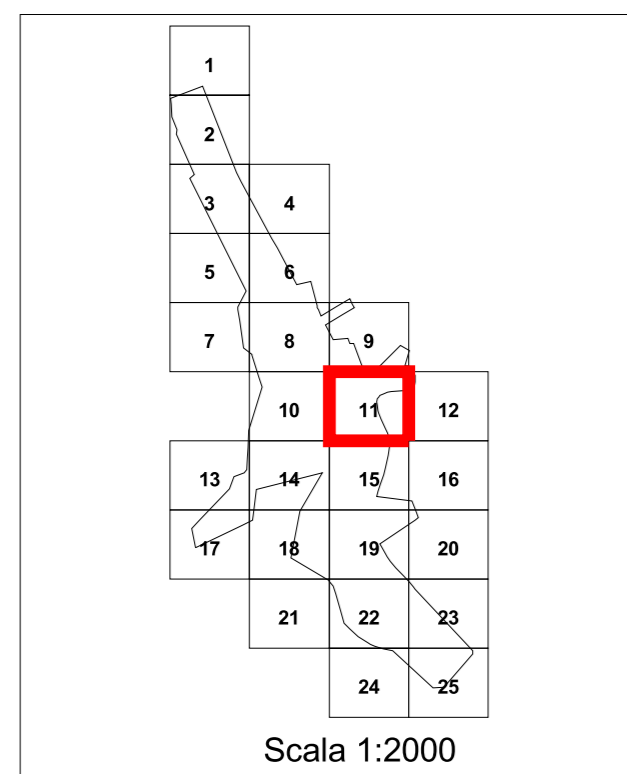

ZONE PER CAMPEGGI (D/3)

ZONE D/3 - ZONE PER CAMPEGGI

ZONE AGRICOLE (E)

ZONE E/1 - ZONE BOSCADE
ZONE E/2 - ZONE A PRATO PASCOLO
EDIFICI RESIDENZIALI NON RURALI IN ZONA E

ZONE PER ATTREZZATURE, SERVIZI PUBBLICI ED IMPIANTI DI INTERESSE GENERALE (F)

ATTREZZATURE E SERVIZI DI BASE
F1 - SCUOLA DELL'OBBLIGO
F2 - ATTREZZATURE DI INTERESSE COMUNE
F3 - IMPIANTI PER IL GIOCO E LO SPORT
F4 - VERDE PUBBLICO
F5 - PARCHEGGI
ATTREZZATURE E SERVIZI PUBBLICI DI LIVELLO URBANO E SOVRACOMUNALE
F6 - SCUOLE SUPERIORI
F7 - SERVIZI AMMINISTRATIVI PUBBLICI DI LIVELLO URBANO E SOVRACOMUNALE
F8 - SERVIZI SOCIALI E CULTURALI
F9 - ATTREZZATURE E SERVIZI DI CURA, SANITARIE OSPEDALIERE
F10 - COLLEGI, CONVITTI, CONVENTI
F11 - ATTREZZATURE ED IMPIANTI MILITARI, PER L'ORDINE PUBBLICO E LA PROTEZIONE CIVILE
F12 - IMPIANTI SPORTIVI E PER IL TEMPO LIBERO
F13 - CAMPI DA GOLF
F14 - CENTRO IPPICO
F15 - PARCHEGGI DI INTERSCAMBIO

IMPIANTI TECNOLOGICI E SPECIALI PUBBLICI O DI INTERESSE PUBBLICO

F16 - ISOLE ECOLOGICHE
F17 - IMPIANTI TECNOLOGICI E SPECIALI
F18 - IMPIANTI RICE-TRASMITTENTI
F19 - IMPIANTI A SERVIZIO DEL TRAFFICO
F21 - DISCARICHE
F20 - AEROPORTO
F22 - CIMITERI

ZONE DI INTERESSE GEOLOGICO E NATURALISTICO

BIOTOPPI
1 - URBANI
2 - RUPESTRI
3 - FORESTALI

ZONE MONTANE

ZONE MONTANE

PARCO NATURALE DELLE DOLOMITI D'AMPEZZO

PERIMETRO PDA

DEMANI SCIABILI

DEMANI SCIABILI PER LO SCI ALPINO
DIRETTRICI DELLE PISTE DI COLLEGAMENTO E NUMERO DI RIFERIMENTO ALLE SCHEDE NORMATIVE
IMPIANTI DI RISALITA ESISTENTI E NUMERO DI IDENTIFICAZIONE
IMPIANTI DI RISALITA DI PROGETTO
DEMANI SCIABILI PER LO SCI DA FONDO

ZONE PER LA VIABILITA' E FASCE DI RISPETTO STRADALE (V)

VIABILITA' ESISTENTE
VIABILITA' DI PROGETTO E FASCE DI RISPETTO STRADALE
PERCORSO PEDONALE (F4)
PISTA CICLABILE

VINCOLI

EDIFICI AREE
VINCOLO MONUMENTALE (L.N. 1089/1939)
VINCOLO FORESTALE E IDROGEOLOGICO (R.D. 3267/1923)
SORGENTI E OPERE DI PRESA
ZONE DI RISPETTO DEI CORPI IDRICI (D.P.R. 236/1988)
ZONE DI RISPETTO CIMITERIALE (R.D. 1265/1934)
ELETTRODOTTI E FASCIA DI RISPETTO

TUTELA DELL'AMBIENTE E DEL PAESAGGIO

CAVE

L= N

L= N

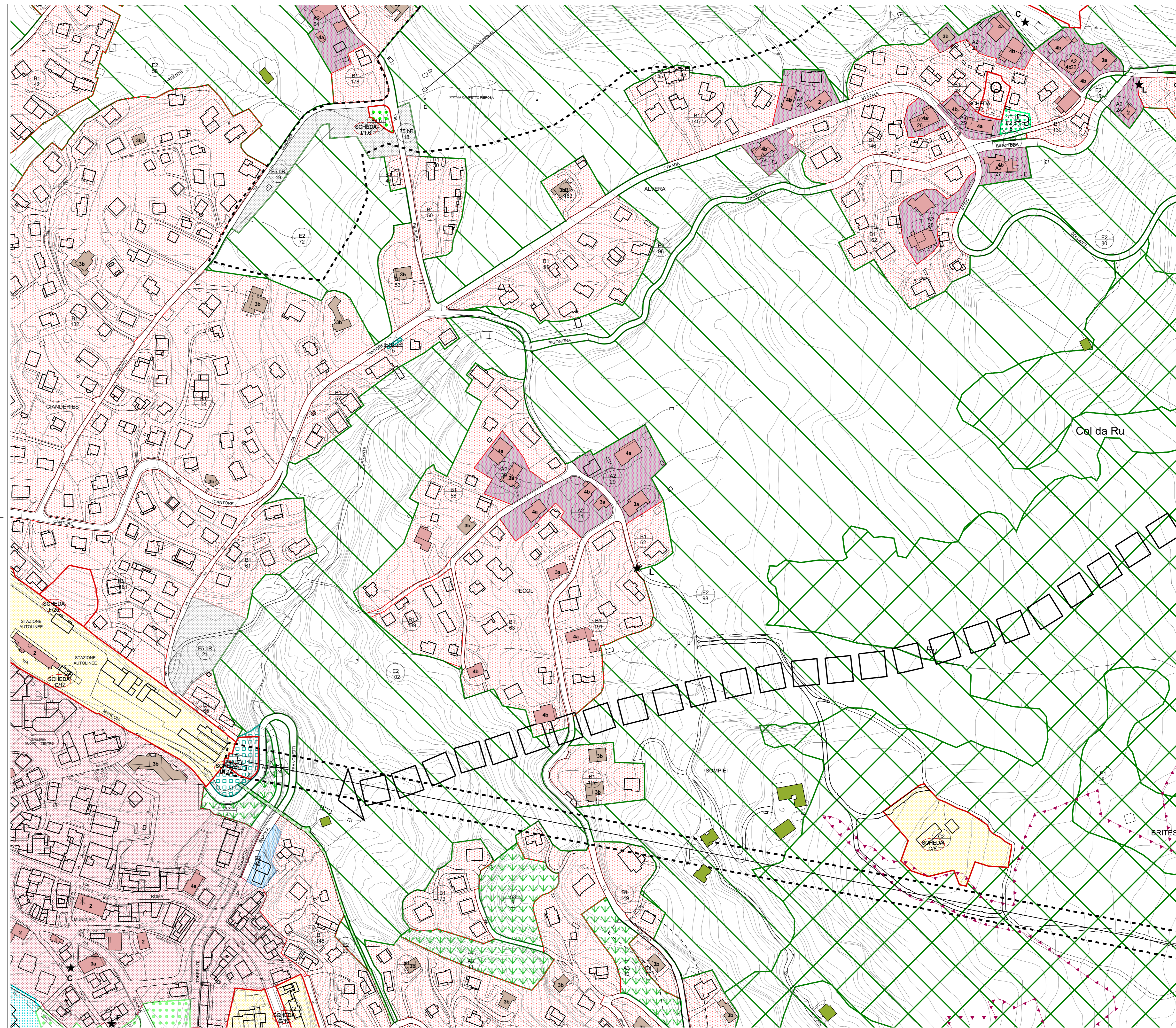

L = tipo di attrezzatura
a = esistente
b = di progetto
n = numero di individuazione

LEGENDA

GENERALITA' DEGLI INTERVENTI

ZONA TERRITORIALE OMOGENEA
SCHEDE NORMATIVE
DENOMINAZIONE ZONA L = ZTO
RIFERIMENTO ALLA TABELLA SPECIFICA

ZONE PER INSEDIAMENTI RESIDENZIALI (A,B,C)

ZONE DI INTERESSE STORICO AMBIENTALE (A)

ZONE A/1 - CENTRO CIVICO
ZONE A/2 - NUCLEI STORICI DI FRAZIONE
ZONE A/3 - VERDE PRIVATO DI INTERESSE PAESAGGISTICO

ZONE RESIDENZIALI CONSOLIDATE (B/1)

ZONE B/1

ZONE COMPLETAMENTO (C/1)

ZONE C/1 - ZONE DI COMPLETAMENTO

ZONE DI TRASFORMAZIONE (C/2)

ZONE C/2 - ZONE DI TRASFORMAZIONE
ZONE DI RECUPERO - ART. 27 L. 457/1978

INTERVENTI SULL'ESISTENTE EDIFICATO

EDIFICI E MANUFATTI DI INTERESSE STORICO-AMBIENTALE

EDIFICI DI INTERESSE STORICO-AMBIENTALE
EDIFICI CON GRADO DI PROTEZIONE 1
EDIFICI CON GRADO DI PROTEZIONE 2
EDIFICI CON GRADO DI PROTEZIONE 3a
EDIFICI CON GRADO DI PROTEZIONE 4a
EDIFICI CON GRADO DI PROTEZIONE 4b
TESTIMONIANZE DI ARCHITETTURA MODERNA
EDIFICI CON GRADO DI PROTEZIONE 3b
ELEMENTI PUNTUALI SIGNIFICATIVI
L - FORNI PER IL LINO
A - ARCA
C - CAPITELLI
F - FONTANE

ALBERGHI E ZONE ALBERGHIERE (B/2-C/3)

ZONE B/2 - ZONE ALBERGHIERE ESISTENTI
ZONE C/3 - ZONE ALBERGHIERE DI NUOVO IMPIANTO

ZONE PER INSEDIAMENTI PRODUTTIVI (D/1-D/2)

ZONE D/1 - ZONE INDUSTRIALI E ARTIGIANALI ESISTENTI
ZONE D/2 - ZONE INDUSTRIALI E ARTIGIANALI DI NUOVO IMPIANTO
ATTIVITA' PRODUTTIVA IN ZONA IMPROPRIA



COMUNE DI CORTINA D'AMPEZZO

PIANO REGOLATORE GENERALE

TAVOLA N° 13.3 ZONIZZAZIONE - ZONE SIGNIFICATIVE

Approvato con deliberazione di Giunta Regionale Veneta n° 192 del 31.01.2003
"Approvazione con proposte di modifica" - Art. 46 Legge Regionale 61/85 -

Approvato con deliberazione di Giunta Regionale Veneta n° 3534 del 14.11.2003
"Approvazione definitiva" - Art. 46 Legge regionale 61/85 -

I Progettisti
Ing. Dionisio Vianello
Arch. Eliodoro Simonetto

Il Sindaco
Dott. Andrea Franceschi

Il Segretario
Dott. Enrico Pilotto

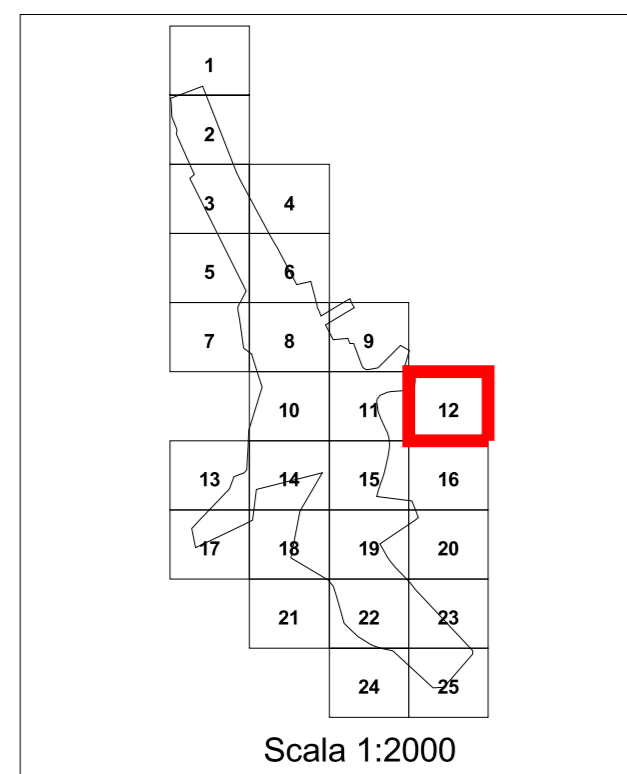

ZONE PER CAMPEGGI (D/3)

ZONE D/3 - ZONE PER CAMPEGGI

ZONE AGRICOLE (E)

ZONE E/1 - ZONE BOSCADE
ZONE E/2 - ZONE A PRATO PASCOLO
EDIFICI RESIDENZIALI NON RURALI IN ZONA E

ZONE PER ATTREZZATURE, SERVIZI PUBBLICI ED IMPIANTI DI INTERESSE GENERALE (F)

ATTREZZATURE E SERVIZI DI BASE
F1 - SCUOLA DELL'OBBLIGO
F2 - ATTREZZATURE DI INTERESSE COMUNE
F3 - IMPIANTI PER IL GIOCO E LO SPORT
F4 - VERDE PUBBLICO
F5 - PARCHEGGI
ATTREZZATURE E SERVIZI PUBBLICI DI LIVELLO URBANO E SOVRACOMUNALE
F6 - SCUOLE SUPERIORI
F7 - SERVIZI AMMINISTRATIVI PUBBLICI DI LIVELLO URBANO E SOVRACOMUNALE
F8 - SERVIZI SOCIALI E CULTURALI
F9 - ATTREZZATURE E SERVIZI DI CURA, SANITARIE OSPEDALIERE
F10 - COLLEGI, CONVITTI, CONVENTI
F11 - ATTREZZATURE ED IMPIANTI MILITARI, PER L'ORDINE PUBBLICO E LA PROTEZIONE CIVILE
F12 - IMPIANTI SPORTIVI E PER IL TEMPO LIBERO
F13 - CAMPI DA GOLF
F14 - CENTRO IPPICO
F15 - PARCHEGGI DI INTERSCAMBIO

IMPIANTI TECNOLOGICI E SPECIALI PUBBLICI O DI INTERESSE PUBBLICO

F16 - ISOLE ECOLOGICHE
F17 - IMPIANTI TECNOLOGICI E SPECIALI
F18 - IMPIANTI RICE-TRASMITTENTI
F19 - IMPIANTI A SERVIZIO DEL TRAFFICO
F21 - DISCARICHE
F20 - AEROPORTO
F22 - CIMITERI

ZONE DI INTERESSE GEOLOGICO E NATURALISTICO

BIOTOPPI
1 - UMBIDI
2 - RUPESTRI
3 - FORESTALI

ZONE MONTANE

ZONE MONTANE

PARCO NATURALE DELLE DOLOMITI D'AMPEZZO

PERIMETRO PDA

DEMANI SCIABILI

DEMANI SCIABILI PER LO SCI ALPINO
DIRETTRICI DELLE PISTE DI COLLEGAMENTO E NUMERO DI RIFERIMENTO ALLE SCHEDE NORMATIVE
IMPIANTI DI RISALITA ESISTENTI E NUMERO DI IDENTIFICAZIONE
IMPIANTI DI RISALITA DI PROGETTO
DEMANI SCIABILI PER LO SCI DA FONDO

ZONE PER LA VIABILITA' E FASCE DI RISPETTO STRADALE (V)

VIABILITA' ESISTENTE
VIABILITA' DI PROGETTO E FASCE DI RISPETTO STRADALE
PERCORSO PEDONALE (F4)
PISTA CICLABILE

VINCOLI

EDIFICI AREE
VINCOLO MONUMENTALE (L.N. 1089/1939)
VINCOLO FORESTALE E IDROGEOLOGICO (R.D. 3267/1923)
SORGENTI E OPERE DI PRESA
ZONE DI RISPETTO DEI CORPI IDRICI (D.P.R. 236/1988)
ZONE DI RISPETTO CIMITERIALE (R.D. 1265/1934)
ELETTRODOTTI E FASCIA DI RISPETTO

TUTELA DELL'AMBIENTE E DEL PAESAGGIO

CAVE

La N

La N

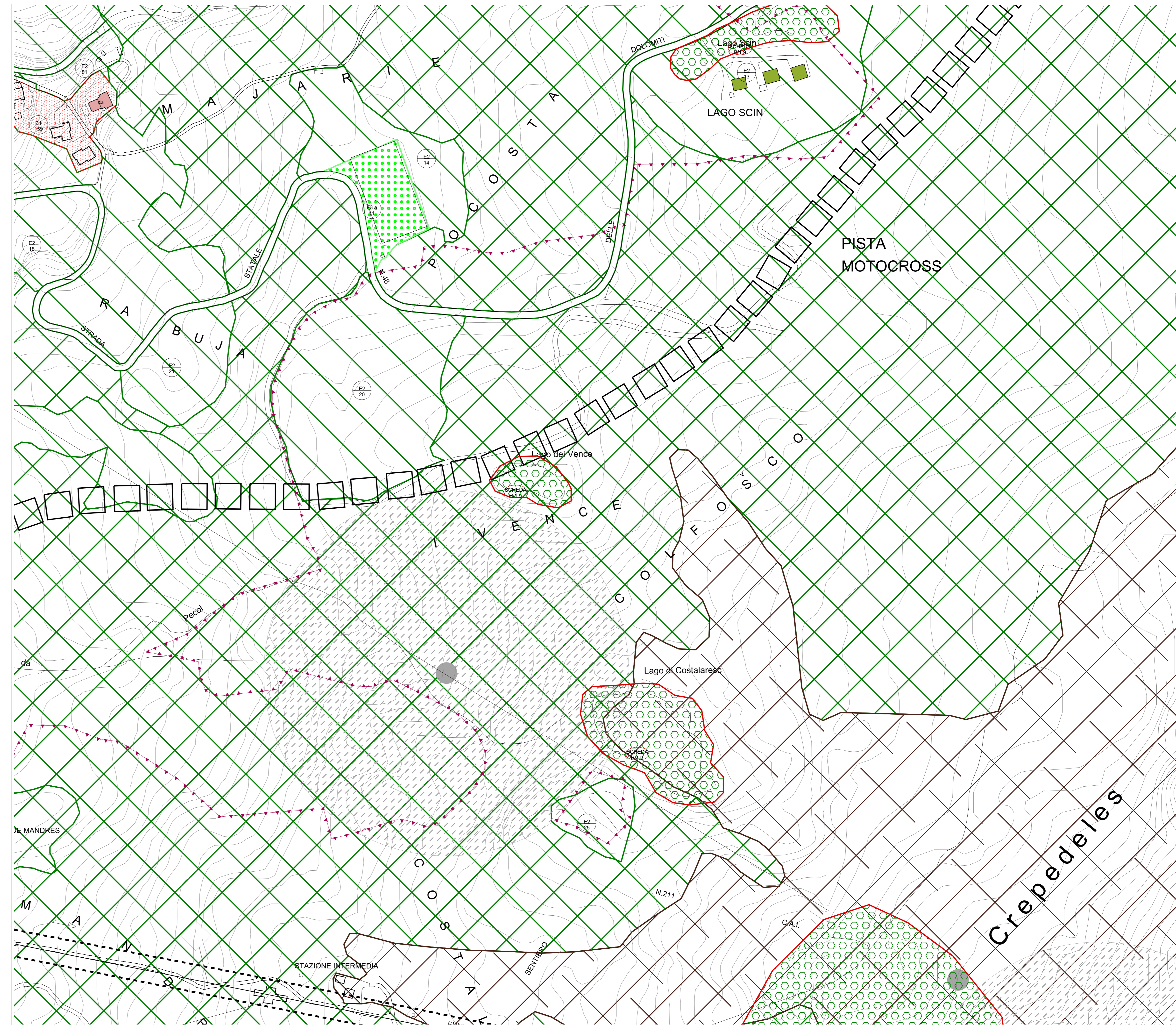

L = tipo di attrezzatura
a = esistente
b = di progetto
n = numero di individuazione

LEGENDA

GENERALITA' DEGLI INTERVENTI

ZONA TERRITORIALE OMOGENEA
SCHEDE NORMATIVE
DENOMINAZIONE ZONA
L = ZTO
RIFERIMENTO ALLA TABELLA SPECIFICA

ZONE PER INSEDIAMENTI RESIDENZIALI (A,B,C)

ZONE DI INTERESSE STORICO AMBIENTALE (A)
ZONE A/1 - CENTRO CIVICO
ZONE A/2 - NUCLEI STORICI DI FRAZIONE
ZONE A/3 - VERDE PRIVATO DI INTERESSE PAESAGGISTICO

ZONE RESIDENZIALI CONSOLIDATE (B/1)

ZONE B/1

ZONE COMPLETAMENTO (C/1)

ZONE C/1 - ZONE DI COMPLETAMENTO

ZONE DI TRASFORMAZIONE (C/2)

ZONE C/2 - ZONE DI TRASFORMAZIONE
ZONE DI RECUPERO - ART. 27 L. 457/1978

INTERVENTI SULL'ESISTENTE EDIFICATO

EDIFICI E MANUFATTI DI INTERESSE STORICO-AMBIENTALE
EDIFICI CON GRADO DI PROTEZIONE 1
EDIFICI CON GRADO DI PROTEZIONE 2
EDIFICI CON GRADO DI PROTEZIONE 3a
EDIFICI CON GRADO DI PROTEZIONE 4a
EDIFICI CON GRADO DI PROTEZIONE 4b
TESTIMONIANZE DI ARCHITETTURA MODERNA
EDIFICI CON GRADO DI PROTEZIONE 3b
ELEMENTI PUNTUALI SIGNIFICATIVI
L - FORNI PER IL LINO
A - ARCA
C - CAPITELLI
F - FONTANE

ALBERGHI E ZONE ALBERGHIERE (B/2-C/3)

ZONE B/2 - ZONE ALBERGHIERE ESISTENTI
ZONE C/3 - ZONE ALBERGHIERE DI NUOVO IMPIANTO

ZONE PER INSEDIAMENTI PRODUTTIVI (D/1-D/2)

ZONE D/1 - ZONE INDUSTRIALI E ARTIGIANALI ESISTENTI
ZONE D/2 - ZONE INDUSTRIALI E ARTIGIANALI DI NUOVO IMPIANTO
ATTIVITA' PRODUTTIVA IN ZONA IMPROPRIA



COMUNE DI CORTINA D'AMPEZZO

PIANO REGOLATORE GENERALE

TAVOLA N° 13.3 ZONIZZAZIONE - ZONE SIGNIFICATIVE

Approvato con deliberazione di Giunta Regionale Veneta n° 192 del 31.01.2003 "Approvazione con proposte di modifica" - Art. 46 Legge Regionale 61/85 -

Approvato con deliberazione di Giunta Regionale Veneta n° 3534 del 14.11.2003 "Approvazione definitiva" - Art. 46 Legge regionale 61/85 -

I Progettisti
Ing. Dionisio Vianello
Arch. Eliodoro Simonetto

Il Sindaco
Dott. Andrea Franceschi

Il Segretario
Dott. Enrico Pilotto

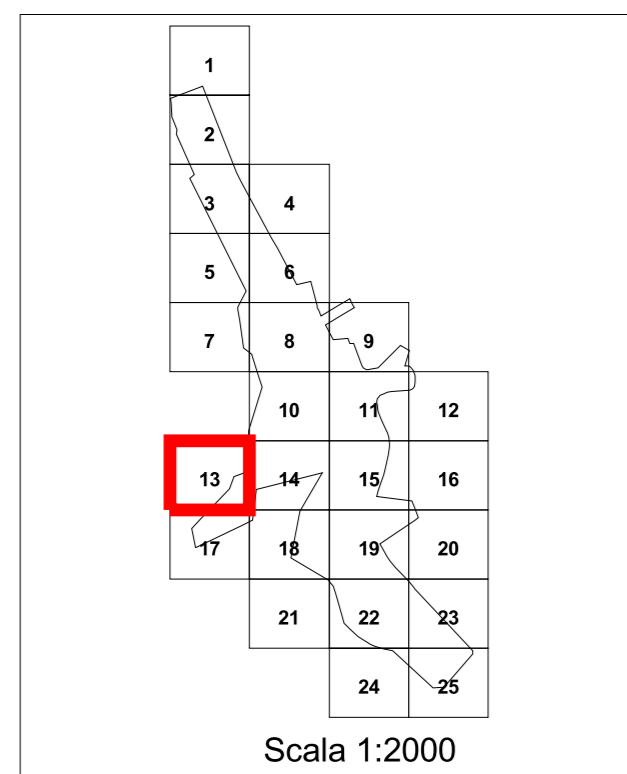

ZONE PER CAMPEGGI (D/3)

ZONE D/3 - ZONE PER CAMPEGGI

ZONE AGRICOLE (E)

ZONE E/1 - ZONE BOSCADE

ZONE E/2 - ZONE A PRATO PASCOLO

EDIFICI RESIDENZIALI NON RURALI IN ZONA E

ZONE PER ATTREZZATURE, SERVIZI PUBBLICI ED IMPIANTI DI INTERESSE GENERALE (F)

ATTREZZATURE E SERVIZI DI BASE

F1 - SCUOLA DELL'OBBLIGO

F2 - ATTREZZATURE DI INTERESSE COMUNE

F3 - IMPIANTI PER IL GIOCO E LO SPORT
F4 - VERDE PUBBLICO

F5 - PARCHEGGI

ATTREZZATURE E SERVIZI PUBBLICI DI LIVELLO URBANO E SOVRACOMUNALE

F6 - SCUOLE SUPERIORI

F7 - SERVIZI AMMINISTRATIVI PUBBLICI DI LIVELLO URBANO E SOVRACOMUNALE

F8 - SERVIZI SOCIALI E CULTURALI

F9 - ATTREZZATURE E SERVIZI DI CURA, SANITARIE OSPEDALIERE

F10 - COLLEGI, CONVITTI, CONVENTI

F11 - ATTREZZATURE ED IMPIANTI MILITARI, PER L'ORDINE PUBBLICO E LA PROTEZIONE CIVILE

F12 - IMPIANTI SPORTIVI E PER IL TEMPO LIBERO

F13 - CAMPI DA GOLF

F14 - CENTRO IPPICO

F15 - PARCHEGGI DI INTERSCAMBIO

IMPIANTI TECNOLOGICI E SPECIALI PUBBLICI O DI INTERESSE PUBBLICO

F16 - ISOLE ECOLOGICHE

F17 - IMPIANTI TECNOLOGICI E SPECIALI

F18 - IMPIANTI RICE-TRASMITTENTI

F19 - IMPIANTI A SERVIZIO DEL TRAFFICO

F21 - DISCARICHE

F20 - AEROPORTO

F22 - CIMITERI

ZONE DI INTERESSE GEOLOGICO E NATURALISTICO

BIOTOPPI

1 - UMBIDI

2 - RUPESTRI

3 - FORESTALI

ZONE MONTANE

ZONE MONTANE

PARCO NATURALE DELLE DOLOMITI D'AMPEZZO

PERIMETRO PDA

DEMANI SCIABILI

DEMANI SCIABILI PER LO SCI ALPINO

DIRETTRICI DELLE PISTE DI COLLEGAMENTO E NUMERO DI RIFERIMENTO ALLE SCHEDE NORMATIVE

IMPIANTI DI RISALITA ESISTENTI E NUMERO DI IDENTIFICAZIONE

IMPIANTI DI RISALITA DI PROGETTO

DEMANI SCIABILI PER LO SCI DA FONDO

DEMANI SCIABILI PER LO SCI DA FONDO

DEMANI SCIABILI PER LO SCI DA FONDO

ZONE PER LA VIABILITA' E FASCE DI RISPETTO STRADALE (V)

VIABILITA' ESISTENTE

VIABILITA' DI PROGETTO E FASCE DI RISPETTO STRADALE

PERCORSO PEDONALE (F4)

PISTA CICLABILE

VINCOLI

EDIFICI AREE

VINCOLO MONUMENTALE (L.N. 1089/1939)

VINCOLO FORESTALE E IDROGEOLOGICO (R.D. 3267/1923)

SORGENTI E OPERE DI PRESA

ZONE DI RISPETTO DEI CORPI IDRICI (D.P.R. 236/1988)

ZONE DI RISPETTO CIMITERIALE (R.D. 1265/1934)

ELETTRODOTTI E FASCIA DI RISPETTO

TUTELA DELL'AMBIENTE E DEL PAESAGGIO

CAVE

L= N

L= N

L = tipo di attrezzatura
a = esistente
b = di progetto
N = numero di individuazione

L= N

LEGENDA

GENERALITA' DEGLI INTERVENTI

ZONA TERRITORIALE OMOGENEA
SCHEDE NORMATIVE

DENOMINAZIONE ZONA
L = ZTD
RIFERIMENTO ALLA TABELLA SPECIFICA

ZONE PER INSEDIAMENTI RESIDENZIALI (A,B,C)

ZONE DI INTERESSE STORICO AMBIENTALE (A)

ZONE A/1 - CENTRO CIVICO
ZONE A/2 - NUCLEI STORICI DI FRAZIONE
ZONE A/3 - VERDE PRIVATO DI INTERESSE PAESAGGISTICO

ZONE RESIDENZIALI CONSOLIDATE (B/1)

ZONE B/1

ZONE COMPLETAMENTO (C/1)

ZONE C/1 - ZONE DI COMPLETAMENTO

ZONE DI TRASFORMAZIONE (C/2)

ZONE C/2 - ZONE DI TRASFORMAZIONE

ZONE DI RECUPERO - ART. 27 L. 457/1978

INTERVENTI SULL'ESISTENTE EDIFICATO

EDIFICI E MANUFATTI DI INTERESSE STORICO-AMBIENTALE

EDIFICI DI INTERESSE STORICO-AMBIENTALE
EDIFICI CON GRADO DI PROTEZIONE 1
EDIFICI CON GRADO DI PROTEZIONE 2
EDIFICI CON GRADO DI PROTEZIONE 3a
EDIFICI CON GRADO DI PROTEZIONE 4a
EDIFICI CON GRADO DI PROTEZIONE 4b
TESTIMONIANZE DI ARCHITETTURA MODERNA

EDIFICI CON GRADO DI PROTEZIONE 3b

ELEMENTI PUNTUALI SIGNIFICATIVI

L - FORNI PER IL LINO
A - ARCA
C - CAPITELLI
F - FONTANE

ALBERGHI E ZONE ALBERGHIERE (B/2-C/3)

ZONE B/2 - ZONE ALBERGHIERE ESISTENTI

ZONE C/3 - ZONE ALBERGHIERE DI NUOVO IMPIANTO

ZONE PER INSEDIAMENTI PRODUTTIVI (D/1-D/2)

ZONE D/1 - ZONE INDUSTRIALI E ARTIGIANALI ESISTENTI

ZONE D/2 - ZONE INDUSTRIALI E ARTIGIANALI DI NUOVO IMPIANTO

ATTIVITA' PRODUTTIVA IN ZONA IMPROPRIA

Regione del Veneto Provincia di Belluno



COMUNE DI CORTINA D'AMPEZZO

PIANO REGOLATORE GENERALE

TAVOLA N° 13.3 ZONIZZAZIONE - ZONE SIGNIFICATIVE

Approvato con deliberazione di Giunta Regionale Veneta n° 192 del 31.01.2003
"Approvazione con proposte di modifica" - Art. 46 Legge Regionale 61/85 -

Approvato con deliberazione di Giunta Regionale Veneta n° 3534 del 14.11.2003
"Approvazione definitiva" - Art. 46 Legge regionale 61/85 -

I Progettisti
Ing. Dionisio Vianello
Arch. Eliodoro Simonetto

Il Sindaco
Dott. Andrea Franceschi

Il Segretario
Dott. Enrico Pilotto

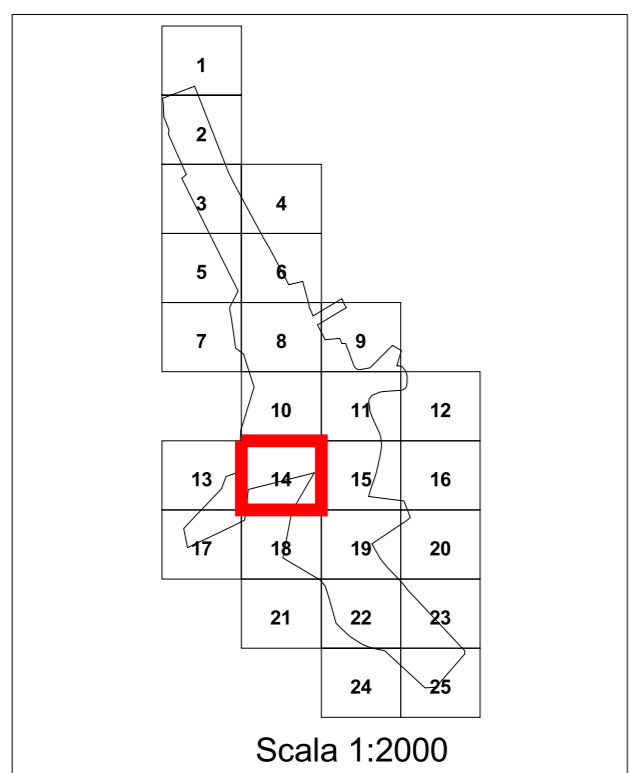

Scala 1:2000

ZONE PER CAMPEGGI (D/3)

ZONE D/3 - ZONE PER CAMPEGGI

ZONE AGRICOLE (E)

ZONE E/1 - ZONE BOSCADE

ZONE E/2 - ZONE A PRATO PASCOLO

EDIFICI RESIDENZIALI NON RURALI IN ZONA E

ZONE PER ATTREZZATURE, SERVIZI PUBBLICI ED IMPIANTI DI INTERESSE GENERALE (F)

ATTREZZATURE E SERVIZI DI BASE

F1 - SCUOLA DELL'OBBLIGO

F2 - ATTREZZATURE DI INTERESSE COMUNE

F3 - IMPIANTI PER IL GIOCO E LO SPORT

F4 - VERDE PUBBLICO

F5 - PARCHEGGI

ATTREZZATURE E SERVIZI PUBBLICI DI LIVELLO URBANO E SOVRACOMUNALE

F6 - SCUOLE SUPERIORI

F7 - SERVIZI AMMINISTRATIVI PUBBLICI DI LIVELLO URBANO E SOVRACOMUNALE

F8 - SERVIZI SOCIALI E CULTURALI

F9 - ATTREZZATURE E SERVIZI DI CURA, SANITARIE OSPEDALIERE

F10 - COLLEGI, CONVITTI, CONVENTI

F11 - ATTREZZATURE ED IMPIANTI MILITARI, PER L'ORDINE PUBBLICO E LA PROTEZIONE CIVILE

F12 - IMPIANTI SPORTIVI E PER IL TEMPO LIBERO

F13 - CAMPI DA GOLF

F14 - CENTRO IPPICO

F15 - PARCHEGGI DI INTERSCAMBIO

IMPIANTI TECNOLOGICI E SPECIALI PUBBLICI O DI INTERESSE PUBBLICO

F16 - ISOLE ECOLOGICHE

F17 - IMPIANTI TECNOLOGICI E SPECIALI

F18 - IMPIANTI RICE-TRASMITTENTI

F19 - IMPIANTI A SERVIZIO DEL TRAFFICO

F21 - DISCARICHE

F20 - AEROPORTO

F22 - CIMITERI

L = tipo di attrezzatura
a = esistente
b = di progetto
n = numero di individuazione

LEGENDA

GENERALITA' DEGLI INTERVENTI

ZONA TERRITORIALE OMOGENEA

SCHEDA NORMATIVA

DENOMINAZIONE ZONA L = ZTO

RIFERIMENTO ALLA TABELLA SPECIFICA

ZONE PER INSEDIAMENTI RESIDENZIALI (A,B,C)

ZONE DI INTERESSE STORICO AMBIENTALE (A)

ZONE A/1 - CENTRO CIVICO

ZONE A/2 - NUCLEI STORICI DI FRAZIONE

ZONE A/3 - VERDE PRIVATO DI INTERESSE PAESAGGISTICO

ZONE RESIDENZIALI CONSOLIDATE (B/1)

ZONE B/1

ZONE COMPLETAMENTO (C/1)

ZONE C/1 - ZONE DI COMPLETAMENTO

ZONE DI TRASFORMAZIONE (C/2)

ZONE C/2 - ZONE DI TRASFORMAZIONE

ZONE DI RECUPERO - ART. 27 L. 457/1978

INTERVENTI SULL'ESISTENTE EDIFICATO

EDIFICI E MANUFATTI DI INTERESSE STORICO-AMBIENTALE

EDIFICI CON GRADO DI PROTEZIONE 1

EDIFICI CON GRADO DI PROTEZIONE 2

EDIFICI CON GRADO DI PROTEZIONE 3a

EDIFICI CON GRADO DI PROTEZIONE 4a

EDIFICI CON GRADO DI PROTEZIONE 4b

TESTIMONIANZE DI ARCHITETTURA MODERNA

EDIFICI CON GRADO DI PROTEZIONE 3b

ELEMENTI PUNTUALI SIGNIFICATIVI

L - FORNI PER IL LINO

A - ARFA

C - CAPITELLI

F - FONTANE

ALBERGHI E ZONE ALBERGHIERE (B/2-C/3)

ZONE B/2 - ZONE ALBERGHIERE ESISTENTI

ZONE C/3 - ZONE ALBERGHIERE DI NUOVO IMPIANTO

ZONE PER INSEDIAMENTI PRODUTTIVI (D/1-D/2)

ZONE D/1 - ZONE INDUSTRIALI E ARTIGIANALI ESISTENTI

ZONE D/2 - ZONE INDUSTRIALI E ARTIGIANALI DI NUOVO IMPIANTO

ATTIVITA' PRODUTTIVA IN ZONA IMPROPRIA

ZONE DI INTERESSE GEOLOGICO E NATURALISTICO

BIOTOPPI

1 - UMBIDI

2 - RUPESTRI

3 - FORESTALI

ZONE MONTANE

ZONE MONTANE

PARCO NATURALE DELLE DOLOMITI D'AMPEZZO

PERIMETRO PDA

DEMANI SCIABILI

DEMANI SCIABILI PER LO SCI ALPINO

DIRETTRICI DELLE PISTE DI COLLEGAMENTO E NUMERO DI RIFERIMENTO ALLE SCHEDA NORMATIVE

IMPIANTI DI RISALITA ESISTENTI E NUMERO DI IDENTIFICAZIONE

IMPIANTI DI RISALITA DI PROGETTO

DEMANI SCIABILI PER LO SCI DA FONDO

ZONE PER LA VIABILITA' E FASCE DI RISPETTO STRADALE (V)

VIABILITA' ESISTENTE

VIABILITA' DI PROGETTO E FASCE DI RISPETTO STRADALE

PERCORSO PEDONALE (F4)

PISTA CICLABILE

VINCOLI

EDIFICI AREE

VINCOLO MONUMENTALE (L.N. 1089/1939)

VINCOLO FORESTALE E IDROGEOLOGICO (R.D. 3267/1923)

SORGENTI E OPERE DI PRESA

ZONE DI RISPETTO DEI CORPI IDRICI (D.P.R. 236/1988)

ZONE DI RISPETTO CIMITERIALE (R.D. 1265/1934)

ELETTRODOTTI E FASCIA DI RISPETTO

TUTELA DELL'AMBIENTE E DEL PAESAGGIO

CAVE

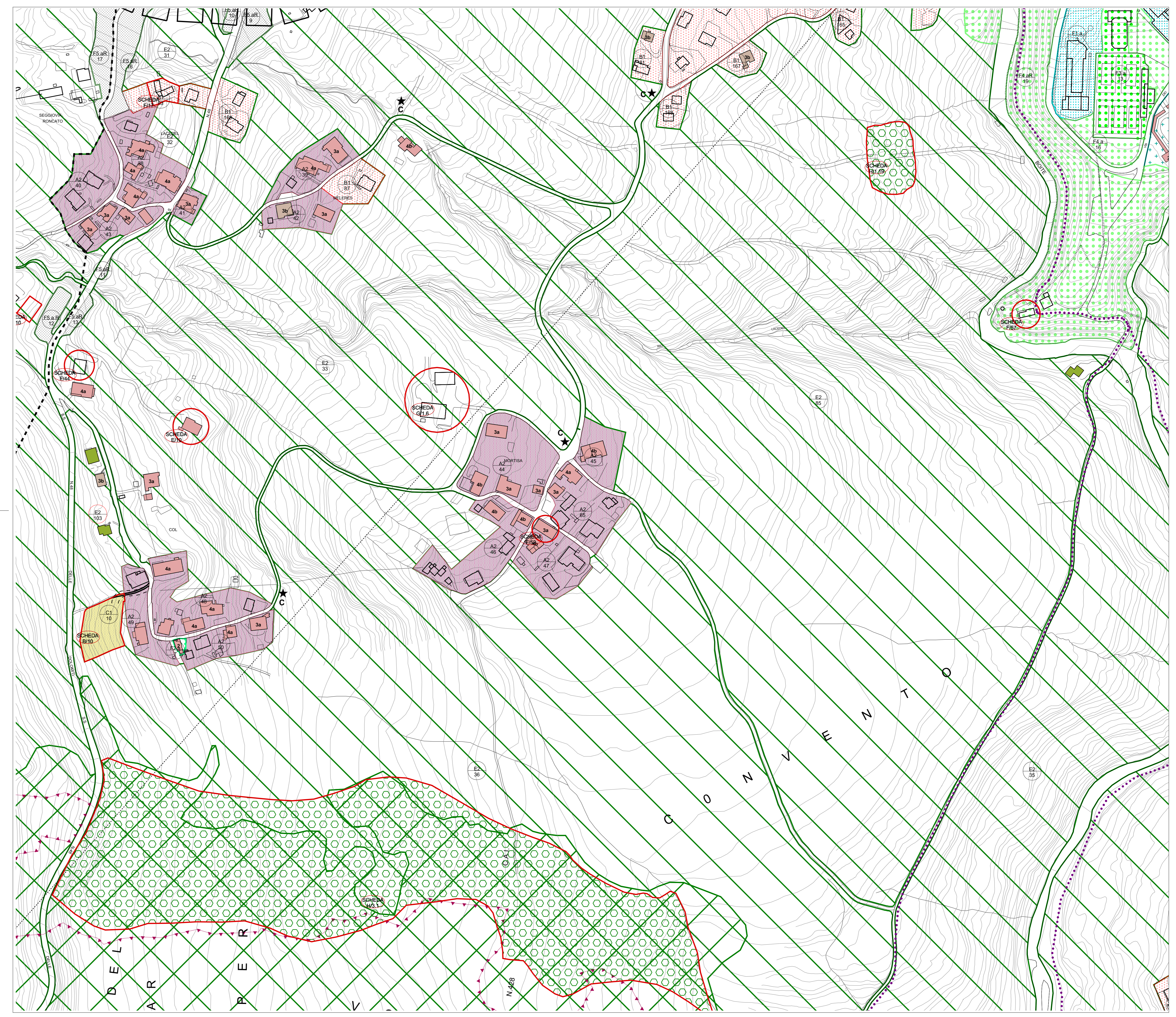



COMUNE DI CORTINA D'AMPEZZO

PIANO REGOLATORE GENERALE

TAVOLA N° 13.3 ZONIZZAZIONE - ZONE SIGNIFICATIVE

Approvato con deliberazione di Giunta Regionale Veneta n° 192 del 31.01.2003
"Approvazione con proposte di modifica" - Art. 46 Legge Regionale 61/85 -

Approvato con deliberazione di Giunta Regionale Veneta n° 3534 del 14.11.2003
"Approvazione definitiva" - Art. 46 Legge regionale 61/85 -

I Progettisti
Ing. Dionisio Vianello
Arch. Eliodoro Simonetto

Il Sindaco
Dott. Andrea Franceschi

Il Segretario
Dott. Enrico Pilotto

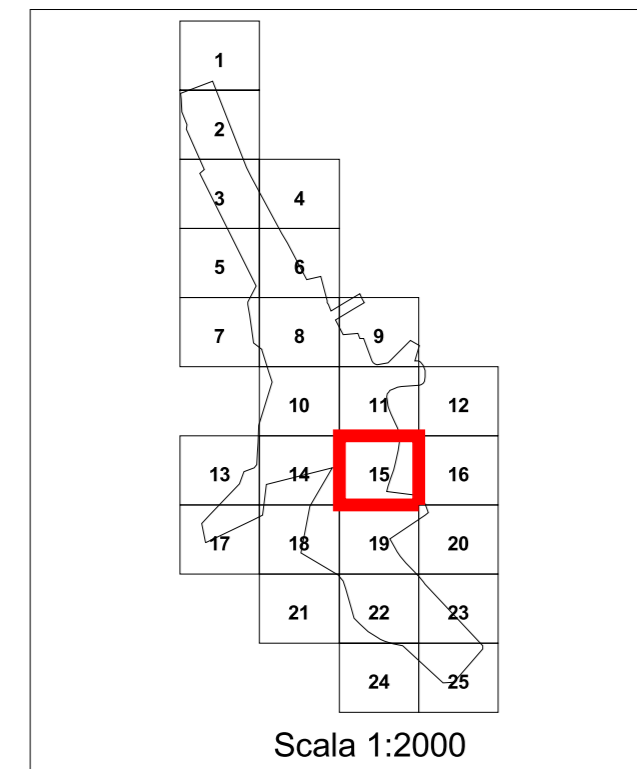

Scala 1:2000

LEGENDA

GENERALITA' DEGLI INTERVENTI

- ZONA TERRITORIALE OMOGENEA
- SCHEDA NORMATIVA
- DENOMINAZIONE ZONA L = ZTD
- RIFERIMENTO ALLA TABELLA SPECIFICA

ZONE PER INSEDIAMENTI RESIDENZIALI (A,B,C)

ZONE DI INTERESSE STORICO AMBIENTALE (A)

- ZONE A/1 - CENTRO CIVICO
- ZONE A/2 - NUCLEI STORICI DI FRAZIONE
- ZONE A/3 - VERDE PRIVATO DI INTERESSE PAESAGGISTICO

ZONE RESIDENZIALI CONSOLIDATE (B/1)

- ZONE B/1

ZONE COMPLETAMENTO (C/1)

- ZONE C/1 - ZONE DI COMPLETAMENTO

ZONE DI TRASFORMAZIONE (C/2)

- ZONE C/2 - ZONE DI TRASFORMAZIONE
- ZONE DI RECUPERO - ART. 27 L. 457/1978

INTERVENTI SULL'ESISTENTE EDIFICATO

EDIFICI E MANUFATTI DI INTERESSE STORICO-AMBIENTALE

- EDIFICI DI INTERESSE STORICO-AMBIENTALE
- 1 EDIFICI CON GRADO DI PROTEZIONE 1
- 2 EDIFICI CON GRADO DI PROTEZIONE 2
- 3a EDIFICI CON GRADO DI PROTEZIONE 3a
- 4a EDIFICI CON GRADO DI PROTEZIONE 4a
- 4b EDIFICI CON GRADO DI PROTEZIONE 4b
- TESTIMONIANZE DI ARCHITETTURA MODERNA
- 3b EDIFICI CON GRADO DI PROTEZIONE 3b

ELEMENTI PUNTUALI SIGNIFICATIVI

- L - FORNI PER IL LINO
- A - ARFA
- C - CAPITELLI
- F - FONTANE

ALBERGHI E ZONE ALBERGHIERE (B/2-C/3)

- ZONE B/2 - ZONE ALBERGHIERE ESISTENTI
- ZONE C/3 - ZONE ALBERGHIERE DI NUOVO IMPIANTO

ZONE PER INSEDIAMENTI PRODUTTIVI (D/1-D/2)

- ZONE D/1 - ZONE INDUSTRIALI E ARTIGIANALI ESISTENTI
- ZONE D/2 - ZONE INDUSTRIALI E ARTIGIANALI DI NUOVO IMPIANTO
- ATTIVITA' PRODUTTIVA IN ZONA IMPROPRIA

ZONE PER CAMPEGGI (D/3)

- ZONE D/3 - ZONE PER CAMPEGGI

ZONE AGRICOLE (E)

- ZONE E/1 - ZONE BOSCADE
- ZONE E/2 - ZONE A PRATO PASCOLO
- EDIFICI RESIDENZIALI NON RURALI IN ZONA E

ZONE PER ATTREZZATURE, SERVIZI PUBBLICI ED IMPIANTI DI INTERESSE GENERALE (F)

- ATTREZZATURE E SERVIZI DI BASE
- F1 - SCUOLA DELL'OBBLIGO
- F2 - ATTREZZATURE DI INTERESSE COMUNE
- F3 - IMPIANTI PER IL GIOCO E LO SPORT
- F4 - VERDE PUBBLICO
- F5 - PARCHEGGI
- ATTREZZATURE E SERVIZI PUBBLICI DI LIVELLO URBANO E SOVRACOMUNALE
- F6 - SCUOLE SUPERIORI
- F7 - SERVIZI AMMINISTRATIVI PUBBLICI DI LIVELLO URBANO E SOVRACOMUNALE
- F8 - SERVIZI SOCIALI E CULTURALI
- F9 - ATTREZZATURE E SERVIZI DI CURA, SANITARIE OSPEDALIERE
- F10 - COLLEGI, CONVITTI, CONVENTI
- F11 - ATTREZZATURE ED IMPIANTI MILITARI, PER L'ORDINE PUBBLICO E LA PROTEZIONE CIVILE
- F12 - IMPIANTI SPORTIVI E PER IL TEMPO LIBERO
- F13 - CAMPI DA GOLF
- F14 - CENTRO IPPICO
- F15 - PARCHEGGI DI INTERSCAMBIO

IMPIANTI TECNOLOGICI E SPECIALI PUBBLICI O DI INTERESSE PUBBLICO

- F16 - ISOLE ECOLOGICHE
- F17 - IMPIANTI TECNOLOGICI E SPECIALI
- F18 - IMPIANTI RICE-TRASMITTENTI
- F19 - IMPIANTI A SERVIZIO DEL TRAFFICO
- F21 - DISCARICHE
- F20 - AEROPORTO
- F22 - CIMITERI

ZONE DI INTERESSE GEOLOGICO E NATURALISTICO

- BIOTOPPI
- 1 - UMBIDI
- 2 - RUPESTRI
- 3 - FORESTALI

ZONE MONTANE

- ZONE MONTANE

PARCO NATURALE DELLE DOLOMITI D'AMPEZZO

- PERIMETRO PDA

DEMANI SCIABILI

- DEMANI SCIABILI PER LO SCI ALPINO
- DIRETTRICI DELLE PISTE DI COLLEGAMENTO E NUMERO DI RIFERIMENTO ALLE SCHEDA NORMATIVE
- IMPIANTI DI RISALITA ESISTENTI E NUMERO DI IDENTIFICAZIONE
- IMPIANTI DI RISALITA DI PROGETTO
- DEMANI SCIABILI PER LO SCI DA FONDO

ZONE PER LA VIABILITA' E FASCE DI RISPETTO STRADALE (V)

- VIABILITA' ESISTENTE
- VIABILITA' DI PROGETTO E FASCE DI RISPETTO STRADALE
- PERCORSO PEDONALE (F4)
- PISTA CICLABILE

VINCOLI

- EDIFICI AREE
- VINCOLO MONUMENTALE (L.N. 1089/1939)
- VINCOLO FORESTALE E IDROGEOLOGICO (R.D. 3267/1923)
- SORGENTI E OPERE DI PRESA
- ZONE DI RISPETTO DEI CORPI IDRICI (D.P.R. 236/1988)
- ZONE DI RISPETTO CIMITERIALE (R.D. 1265/1934)
- ELETTRODOTTI E FASCIA DI RISPETTO

TUTELA DELL'AMBIENTE E DEL PAESAGGIO

- CAVE

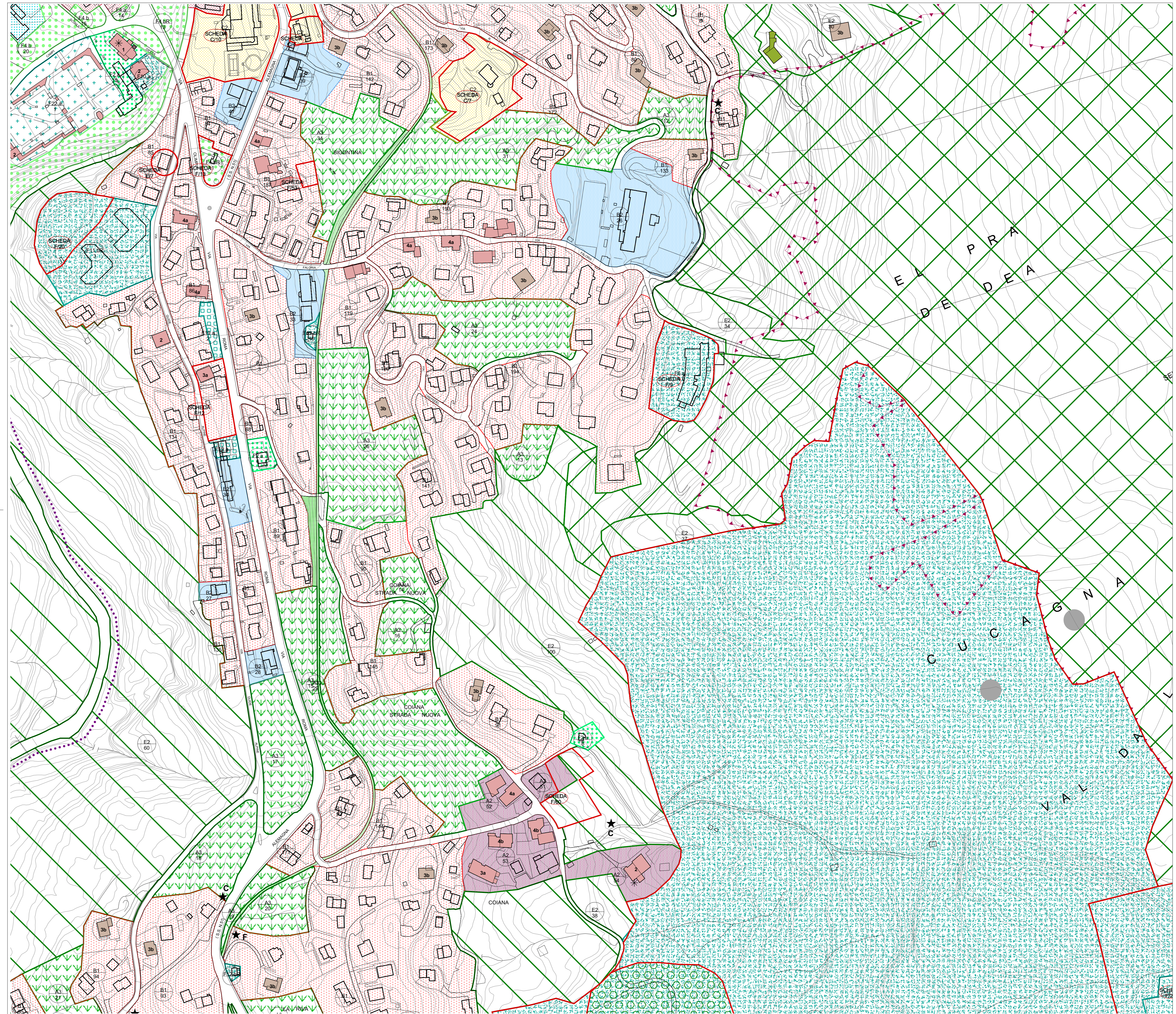

L = tipo di attrezzatura
a = esistente
b = di progetto
n = numero di individuazione



COMUNE DI CORTINA D'AMPEZZO

PIANO REGOLATORE GENERALE

TAVOLA N° 13.3 ZONIZZAZIONE - ZONE SIGNIFICATIVE

Approvato con deliberazione di Giunta Regionale Veneta n° 192 del 31.01.2003
"Approvazione con proposte di modifica" - Art. 46 Legge Regionale 61/85 -

Approvato con deliberazione di Giunta Regionale Veneta n° 3534 del 14.11.2003
"Approvazione definitiva" - Art. 46 Legge regionale 61/85 -

I Progettisti
Ing. Dionisio Vianello
Arch. Eliodoro Simonetto

Il Sindaco
Dott. Andrea Franceschi

Il Segretario
Dott. Enrico Pilotto

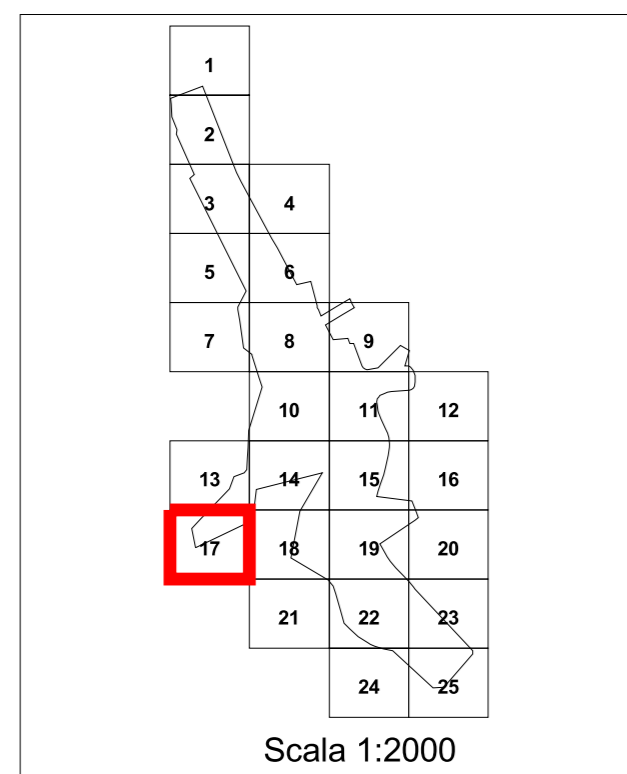

Scala 1:2000

ZONE PER CAMPEGGI (D/3)

ZONE D/3 - ZONE PER CAMPEGGI

ZONE AGRICOLE (E)

ZONE E/1 - ZONE BOSCADE

ZONE E/2 - ZONE A PRATO PASCOLO

EDIFICI RESIDENZIALI NON RURALI IN ZONA E

ZONE PER ATTREZZATURE, SERVIZI PUBBLICI ED IMPIANTI DI INTERESSE GENERALE (F)

ATTREZZATURE E SERVIZI DI BASE

F1 - SCUOLA DELL'OBBLIGO

F2 - ATTREZZATURE DI INTERESSE COMUNE

F3 - IMPIANTI PER IL GIOCO E LO SPORT

F4 - VERDE PUBBLICO

F5 - PARCHEGGI

ATTREZZATURE E SERVIZI PUBBLICI DI LIVELLO URBANO E SOVRACOMUNALE

F6 - SCUOLE SUPERIORI

F7 - SERVIZI AMMINISTRATIVI PUBBLICI DI LIVELLO URBANO E SOVRACOMUNALE

F8 - SERVIZI SOCIALI E CULTURALI

F9 - ATTREZZATURE E SERVIZI DI CURA, SANITARIE OSPEDALIERE

F10 - COLLEGI, CONVITTI, CONVENTI

F11 - ATTREZZATURE ED IMPIANTI MILITARI, PER L'ORDINE PUBBLICO E LA PROTEZIONE CIVILE

F12 - IMPIANTI SPORTIVI E PER IL TEMPO LIBERO

F13 - CAMPI DA GOLF

F14 - CENTRO IPPICO

F15 - PARCHEGGI DI INTERSCAMBIO

IMPIANTI TECNOLOGICI E SPECIALI PUBBLICI O DI INTERESSE PUBBLICO

F16 - ISOLE ECOLOGICHE

F17 - IMPIANTI TECNOLOGICI E SPECIALI

F18 - IMPIANTI RICE-TRASMITTENTI

F19 - IMPIANTI A SERVIZIO DEL TRAFFICO

F21 - DISCARICHE

F20 - AEROPORTO

F22 - CIMITERI

ZONE DI INTERESSE GEOLOGICO E NATURALISTICO

BIOTOPPI

1 - UMBIDI

2 - RUPESTRI

3 - FORESTALI

ZONE MONTANE

ZONE MONTANE

PARCO NATURALE DELLE DOLOMITI D'AMPEZZO

PERIMETRO PDA

DEMANI SCIABILI

DEMANI SCIABILI PER LO SCI ALPINO

DIRETTRICI DELLE PISTE DI COLLEGAMENTO E NUMERO DI RIFERIMENTO ALLE SCHEDE NORMATIVE

IMPIANTI DI RISALITA ESISTENTI E NUMERO DI IDENTIFICAZIONE

IMPIANTI DI RISALITA DI PROGETTO

DEMANI SCIABILI PER LO SCI DA FONDO

ZONE PER LA VIABILITA' E FASCE DI RISPETTO STRADALE (V)

VIABILITA' ESISTENTE

VIABILITA' DI PROGETTO E FASCE DI RISPETTO STRADALE

PERCORSO PEDONALE (F4)

PISTA CICLABILE

VINCOLI

EDIFICI AREE

VINCOLO MONUMENTALE (L.N. 1089/1939)

VINCOLO FORESTALE E IDROGEOLOGICO (R.D. 3267/1923)

SORGENTI E OPERE DI PRESA

ZONE DI RISPETTO DEI CORPI IDRICI (D.P.R. 236/1988)

ZONE DI RISPETTO CIMITERIALE (R.D. 1265/1934)

ELETTRODOTTI E FASCIA DI RISPETTO

TUTELA DELL'AMBIENTE E DEL PAESAGGIO

CAVE

La N

La N

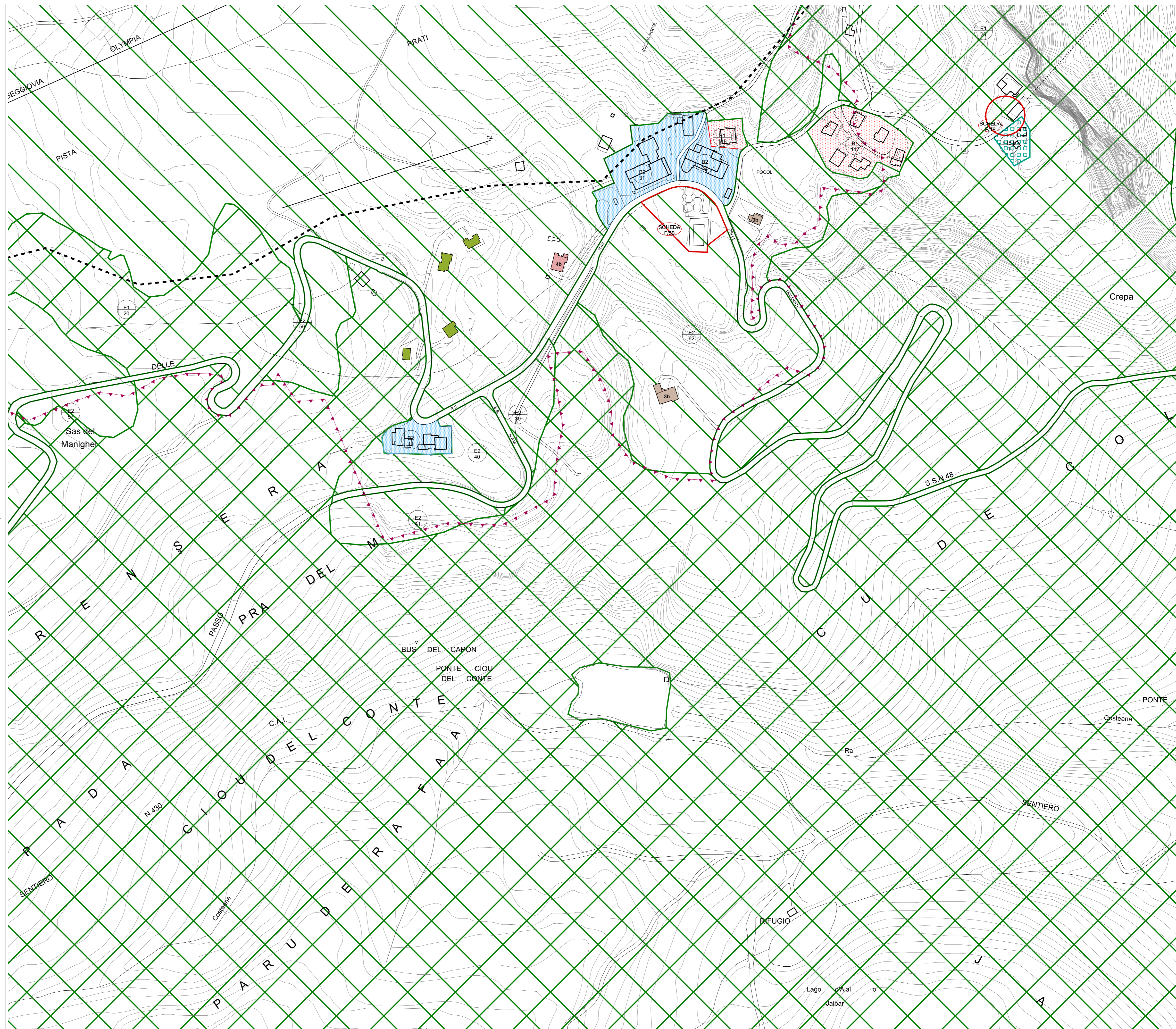

LEGENDA

GENERALITA' DEGLI INTERVENTI

ZONA TERRITORIALE OMOGENEA
SCHEDE NORMATIVE

DENOMINAZIONE ZONA
L = ZTO
RIFERIMENTO ALLA TABELLA SPECIFICA

ZONE PER INSEDIAMENTI RESIDENZIALI (A,B,C)

ZONE DI INTERESSE STORICO AMBIENTALE (A)

ZONE A/1 - CENTRO CIVICO
ZONE A/2 - NUCLEI STORICI DI FRAZIONE
ZONE A/3 - VERDE PRIVATO DI INTERESSE PAESAGGISTICO

ZONE RESIDENZIALI CONSOLIDATE (B/1)

ZONE B/1

ZONE COMPLETAMENTO (C/1)

ZONE C/1 - ZONE DI COMPLETAMENTO

ZONE DI TRASFORMAZIONE (C/2)

ZONE C/2 - ZONE DI TRASFORMAZIONE
ZONE DI RECUPERO - ART. 27 L. 457/1978

INTERVENTI SULL'ESISTENTE EDIFICATO

EDIFICI E MANUFATTI DI INTERESSE STORICO-AMBIENTALE

EDIFICI DI INTERESSE STORICO-AMBIENTALE
EDIFICI CON GRADO DI PROTEZIONE 1
EDIFICI CON GRADO DI PROTEZIONE 2
EDIFICI CON GRADO DI PROTEZIONE 3a
EDIFICI CON GRADO DI PROTEZIONE 4a
EDIFICI CON GRADO DI PROTEZIONE 4b
TESTIMONIANZE DI ARCHITETTURA MODERNA
EDIFICI CON GRADO DI PROTEZIONE 3b
ELEMENTI PUNTUALI SIGNIFICATIVI
L - FORNI PER IL LINO
A - ARCA
C - CAPITELLI
F - FONTANE

ALBERGHI E ZONE ALBERGHIERE (B/2-C/3)

ZONE B/2 - ZONE ALBERGHIERE ESISTENTI
ZONE C/3 - ZONE ALBERGHIERE DI NUOVO IMPIANTO

ZONE PER INSEDIAMENTI PRODUTTIVI (D/1-D/2)

ZONE D/1 - ZONE INDUSTRIALI E ARTIGIANALI ESISTENTI
ZONE D/2 - ZONE INDUSTRIALI E ARTIGIANALI DI NUOVO IMPIANTO
ATTIVITA' PRODUTTIVA IN ZONA IMPROPRIA



COMUNE DI CORTINA D'AMPEZZO

PIANO REGOLATORE GENERALE

TAVOLA N° 13.3 ZONIZZAZIONE - ZONE SIGNIFICATIVE

Approvato con deliberazione di Giunta Regionale Veneta n° 192 del 31.01.2003 "Approvazione con proposte di modifica" - Art. 46 Legge Regionale 61/85 -

Approvato con deliberazione di Giunta Regionale Veneta n° 3534 del 14.11.2003 "Approvazione definitiva" - Art. 46 Legge regionale 61/85 -

I Progettisti
Ing. Dionisio Vianello
Arch. Eliodoro Simonetto

Il Sindaco
Dott. Andrea Franceschi

Il Segretario
Dott. Enrico Pilotto

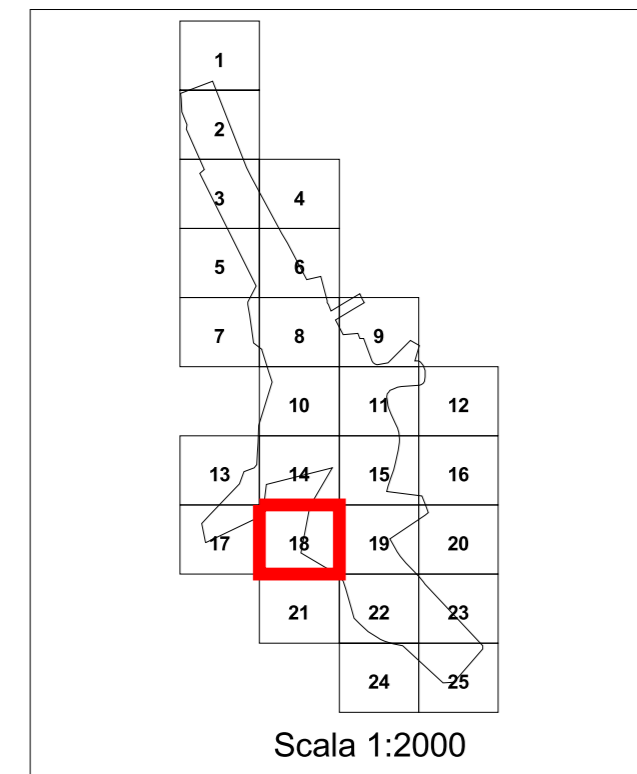

ZONE PER CAMPEGGI (D/3)

ZONE D/3 - ZONE PER CAMPEGGI

ZONE AGRICOLE (E)

ZONE E/1 - ZONE BOSCADE

ZONE E/2 - ZONE A PRATO PASCOLO

EDIFICI RESIDENZIALI NON RURALI IN ZONA E

ZONE PER ATTREZZATURE, SERVIZI PUBBLICI ED IMPIANTI DI INTERESSE GENERALE (F)

ATTREZZATURE E SERVIZI DI BASE

F1 - SCUOLA DELL'OBBLIGO

F2 - ATTREZZATURE DI INTERESSE COMUNE

F3 - IMPIANTI PER IL GIOCO E LO SPORT

F4 - VERDE PUBBLICO

F5 - PARCHEGGI

ATTREZZATURE E SERVIZI PUBBLICI DI LIVELLO URBANO E SOVRACOMUNALE

F6 - SCUOLE SUPERIORI

F7 - SERVIZI AMMINISTRATIVI PUBBLICI DI LIVELLO URBANO E SOVRACOMUNALE

F8 - SERVIZI SOCIALI E CULTURALI

F9 - ATTREZZATURE E SERVIZI DI CURA, SANITARIE OSPEDALIERE

F10 - COLLEGI, CONVITTI, CONVENTI

F11 - ATTREZZATURE ED IMPIANTI MILITARI, PER L'ORDINE PUBBLICO E LA PROTEZIONE CIVILE

F12 - IMPIANTI SPORTIVI E PER IL TEMPO LIBERO

F13 - CAMPI DA GOLF

F14 - CENTRO IPPICO

F15 - PARCHEGGI DI INTERSCAMBIO

IMPIANTI TECNOLOGICI E SPECIALI PUBBLICI O DI INTERESSE PUBBLICO

F16 - ISOLE ECOLOGICHE

F17 - IMPIANTI TECNOLOGICI E SPECIALI

F18 - IMPIANTI RICE-TRASMITTENTI

F19 - IMPIANTI A SERVIZIO DEL TRAFFICO

F21 - DISCARICHE

F20 - AEROPORTO

F22 - CIMITERI

ZONE DI INTERESSE GEOLOGICO E NATURALISTICO

BIOTOPPI

1 - UMBIDI

2 - RUPESTRI

3 - FORESTALI

ZONE MONTANE

ZONE MONTANE

PARCO NATURALE DELLE DOLOMITI D'AMPEZZO

PERIMETRO PDA

DEMANI SCIABILI

DEMANI SCIABILI PER LO SCI ALPINO

DIRETTRICI DELLE PISTE DI COLLEGAMENTO E NUMERO DI RIFERIMENTO ALLE SCHEDE NORMATIVE

IMPIANTI DI RISALITA ESISTENTI E NUMERO DI IDENTIFICAZIONE

IMPIANTI DI RISALITA DI PROGETTO

DEMANI SCIABILI PER LO SCI DA FONDO

ZONE PER LA VIABILITA' E FASCE DI RISPETTO STRADALE (V)

VIABILITA' ESISTENTE

VIABILITA' DI PROGETTO E FASCE DI RISPETTO STRADALE

PERCORSO PEDONALE (F4)

PISTA CICLABILE

VINCOLI

EDIFICI AREE

VINCOLO MONUMENTALE (L.N. 1089/1939)

VINCOLO FORESTALE E IDROGEOLOGICO (R.D. 3267/1923)

SORGENTI E OPERE DI PRESA

ZONE DI RISPETTO DEI CORPI IDRICI (D.P.R. 236/1988)

ZONE DI RISPETTO CIMITERIALE (R.D. 1265/1934)

ELETTRODOTTI E FASCIA DI RISPETTO

TUTELA DELL'AMBIENTE E DEL PAESAGGIO

CAVE

LEGENDA

GENERALITA' DEGLI INTERVENTI

ZONA TERRITORIALE OMOGENEA

DENOMINAZIONE ZONA

SCHEDE NORMATIVE

L = ZTO

RIFERIMENTO ALLA TABELLA SPECIFICA

ZONE PER INSEDIAMENTI RESIDENZIALI (A,B,C)

ZONE DI INTERESSE STORICO AMBIENTALE (A)

ZONE A/1 - CENTRO CIVICO

ZONE A/2 - NUCLEI STORICI DI FRAZIONE

ZONE A/3 - VERDE PRIVATO DI INTERESSE PAESAGGISTICO

ZONE RESIDENZIALI CONSOLIDATE (B/1)

ZONE B/1

ZONE COMPLETAMENTO (C/1)

ZONE C/1 - ZONE DI COMPLETAMENTO

ZONE DI TRASFORMAZIONE (C/2)

ZONE C/2 - ZONE DI TRASFORMAZIONE

ZONE DI RECUPERO - ART. 27 L. 457/1978

INTERVENTI SULL'ESISTENTE EDIFICATO

EDIFICI E MANUFATTI DI INTERESSE STORICO-AMBIENTALE

EDIFICI DI INTERESSE STORICO-AMBIENTALE

EDIFICI CON GRADO DI PROTEZIONE 1

EDIFICI CON GRADO DI PROTEZIONE 2

EDIFICI CON GRADO DI PROTEZIONE 3a

EDIFICI CON GRADO DI PROTEZIONE 4a

EDIFICI CON GRADO DI PROTEZIONE 4b

TESTIMONIANZE DI ARCHITETTURA MODERNA

EDIFICI CON GRADO DI PROTEZIONE 3b

ELEMENTI PUNTUALI SIGNIFICATIVI

L - FORNI PER IL LINO

A - ARCA

C - CAPITELLI

F - FONTANE

ALBERGHI E ZONE ALBERGHIERE (B/2-C/3)

ZONE B/2 - ZONE ALBERGHIERE ESISTENTI

ZONE C/3 - ZONE ALBERGHIERE DI NUOVO IMPIANTO

ZONE PER INSEDIAMENTI PRODUTTIVI (D/1-D/2)

ZONE D/1 - ZONE INDUSTRIALI E ARTIGIANALI ESISTENTI

ZONE D/2 - ZONE INDUSTRIALI E ARTIGIANALI DI NUOVO IMPIANTO

ATTIVITA' PRODUTTIVA IN ZONA IMPROPRIA

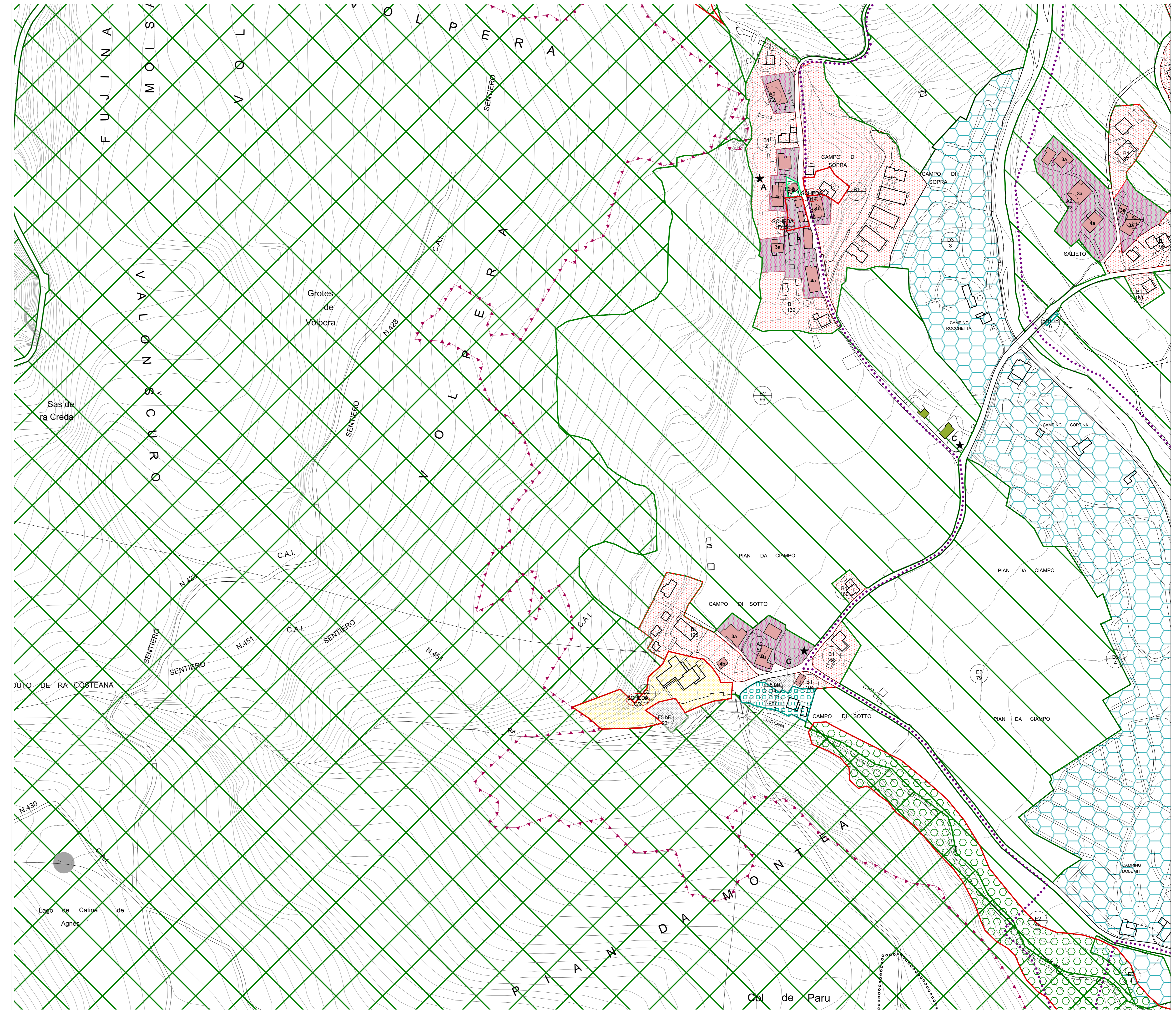

L = tipo di attrezzatura
a = esistente
b = di progetto
n = numero di individuazione



COMUNE DI CORTINA D'AMPEZZO

PIANO REGOLATORE GENERALE

TAVOLA N° 13.3 ZONIZZAZIONE - ZONE SIGNIFICATIVE

Approvato con deliberazione di Giunta Regionale Veneta n° 192 del 31.01.2003 "Approvazione con proposte di modifica" - Art. 46 Legge Regionale 61/85 -

Approvato con deliberazione di Giunta Regionale Veneta n° 3534 del 14.11.2003 "Approvazione definitiva" - Art. 46 Legge regionale 61/85 -

I Progettisti
Ing. Dionisio Vianello
Arch. Eliodoro Simonetto

Il Sindaco
Dott. Andrea Franceschi

Il Segretario
Dott. Enrico Pilotto

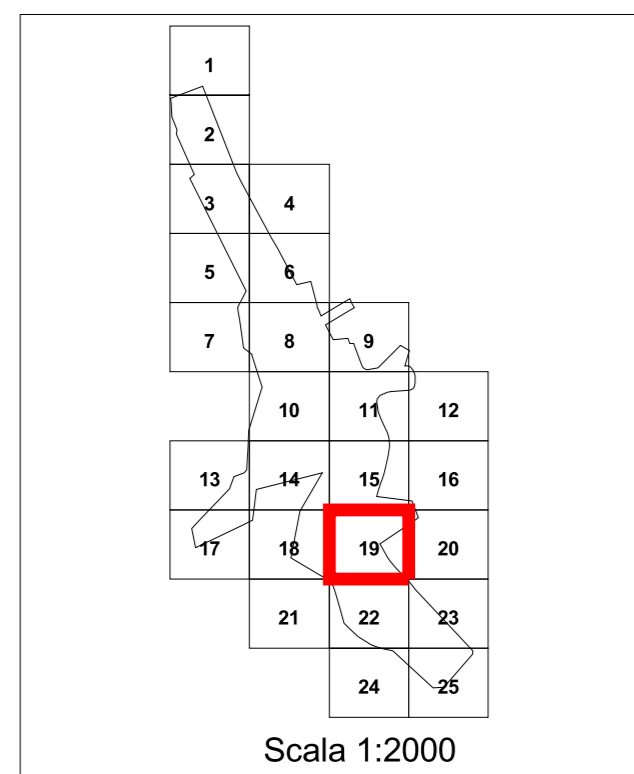

ZONE PER CAMPEGGI (D/3)

ZONE D/3 - ZONE PER CAMPEGGI

ZONE AGRICOLE (E)

ZONE E/1 - ZONE BOSCADE

ZONE E/2 - ZONE A PRATO PASCOLO

EDIFICI RESIDENZIALI NON RURALI IN ZONA E

ZONE PER ATTREZZATURE, SERVIZI PUBBLICI ED IMPIANTI DI INTERESSE GENERALE (F)

ATTREZZATURE E SERVIZI DI BASE

F1 - SCUOLA DELL'OBBLIGO

F2 - ATTREZZATURE DI INTERESSE COMUNE

F3 - IMPIANTI PER IL GIOCO E LO SPORT

F4 - VERDE PUBBLICO

F5 - PARCHEGGI

ATTREZZATURE E SERVIZI PUBBLICI DI LIVELLO URBANO E SOVRACOMUNALE

F6 - SCUOLE SUPERIORI

F7 - SERVIZI AMMINISTRATIVI PUBBLICI DI LIVELLO URBANO E SOVRACOMUNALE

F8 - SERVIZI SOCIALI E CULTURALI

F9 - ATTREZZATURE E SERVIZI DI CURA, SANITARIE OSPEDALIERE

F10 - COLLEGI, CONVITTI, CONVENTI

F11 - ATTREZZATURE ED IMPIANTI MILITARI, PER L'ORDINE PUBBLICO E LA PROTEZIONE CIVILE

F12 - IMPIANTI SPORTIVI E PER IL TEMPO LIBERO

F13 - CAMPI DA GOLF

F14 - CENTRO IPPICO

F15 - PARCHEGGI DI INTERSCAMBIO

IMPIANTI TECNOLOGICI E SPECIALI PUBBLICI O DI INTERESSE PUBBLICO

F16 - ISOLE ECOLOGICHE

F17 - IMPIANTI TECNOLOGICI E SPECIALI

F18 - IMPIANTI RICE-TRASMITTENTI

F19 - IMPIANTI A SERVIZIO DEL TRAFFICO

F21 - DISCARICHE

F20 - AEROPORTO

F22 - CIMITERI

ZONE DI INTERESSE GEOLOGICO E NATURALISTICO

BIOTOPPI

1 - UMDI

2 - RUPESTRI

3 - FORESTALI

ZONE MONTANE

PERIMETRO PDA

DEMANI SCIABILI

DEMANI SCIABILI PER LO SCI ALPINO

DIRETTRICI DELLE PISTE DI COLLEGAMENTO E NUMERO DI RIFERIMENTO ALLE SCHEDE NORMATIVE

IMPIANTI DI RISALITA ESISTENTI E NUMERO DI IDENTIFICAZIONE

IMPIANTI DI RISALITA DI PROGETTO

DEMANI SCIABILI PER LO SCI DA FONDO

ZONE PER LA VIABILITA' E FASCE DI RISPETTO STRADALE (V)

VIABILITA' ESISTENTE

VIABILITA' DI PROGETTO E FASCE DI RISPETTO STRADALE

PERCORSO PEDONALE (F4)

PISTA CICLABILE

VINCOLI

EDIFICI AREE

VINCOLO MONUMENTALE (L.N. 1089/1939)

VINCOLO FORESTALE E IDROGEOLOGICO (R.D. 3267/1923)

SORGENTI E OPERE DI PRESA

ZONE DI RISPETTO DEI CORPI IDRICI (D.P.R. 236/1988)

ZONE DI RISPETTO CIMITERIALE (R.D. 1265/1934)

ELETTRODOTTI E FASCIA DI RISPETTO

TUTELA DELL'AMBIENTE E DEL PAESAGGIO

CAVE

LEGENDA

GENERALITA' DEGLI INTERVENTI

ZONA TERRITORIALE OMOGENEA
SCHEDE NORMATIVE

DENOMINAZIONE ZONA
L = ZTO
RIFERIMENTO ALLA TABELLA SPECIFICA

ZONE PER INSEDIAMENTI RESIDENZIALI (A,B,C)

ZONE DI INTERESSE STORICO AMBIENTALE (A)

ZONE A/1 - CENTRO CIVICO
ZONE A/2 - NUCLEI STORICI DI FRAZIONE
ZONE A/3 - VERDE PRIVATO DI INTERESSE PAESAGGISTICO

ZONE RESIDENZIALI CONSOLIDATE (B/1)

ZONE B/1

ZONE COMPLETAMENTO (C/1)

ZONE C/1 - ZONE DI COMPLETAMENTO

ZONE DI TRASFORMAZIONE (C/2)

ZONE C/2 - ZONE DI TRASFORMAZIONE

ZONE DI RECUPERO - ART. 27 L. 457/1978

INTERVENTI SULL'ESISTENTE EDIFICATO

EDIFICI E MANUFATTI DI INTERESSE STORICO-AMBIENTALE

EDIFICI DI INTERESSE STORICO-AMBIENTALE
EDIFICI CON GRADO DI PROTEZIONE 1
EDIFICI CON GRADO DI PROTEZIONE 2
EDIFICI CON GRADO DI PROTEZIONE 3a
EDIFICI CON GRADO DI PROTEZIONE 4a
EDIFICI CON GRADO DI PROTEZIONE 4b
TESTIMONIANZE DI ARCHITETTURA MODERNA
EDIFICI CON GRADO DI PROTEZIONE 3b

ELEMENTI PUNTUALI SIGNIFICATIVI

L - FORNI PER IL LINO
A - ARCA
C - CAPITELLI
F - FONTANE

ALBERGHI E ZONE ALBERGHIERE (B/2-C/3)

ZONE B/2 - ZONE ALBERGHIERE ESISTENTI

ZONE C/3 - ZONE ALBERGHIERE DI NUOVO IMPIANTO

ZONE PER INSEDIAMENTI PRODUTTIVI (D/1-D/2)

ZONE D/1 - ZONE INDUSTRIALI E ARTIGIANALI ESISTENTI

ZONE D/2 - ZONE INDUSTRIALI E ARTIGIANALI DI NUOVO IMPIANTO

ATTIVITA' PRODUTTIVA IN ZONA IMPROPRIA

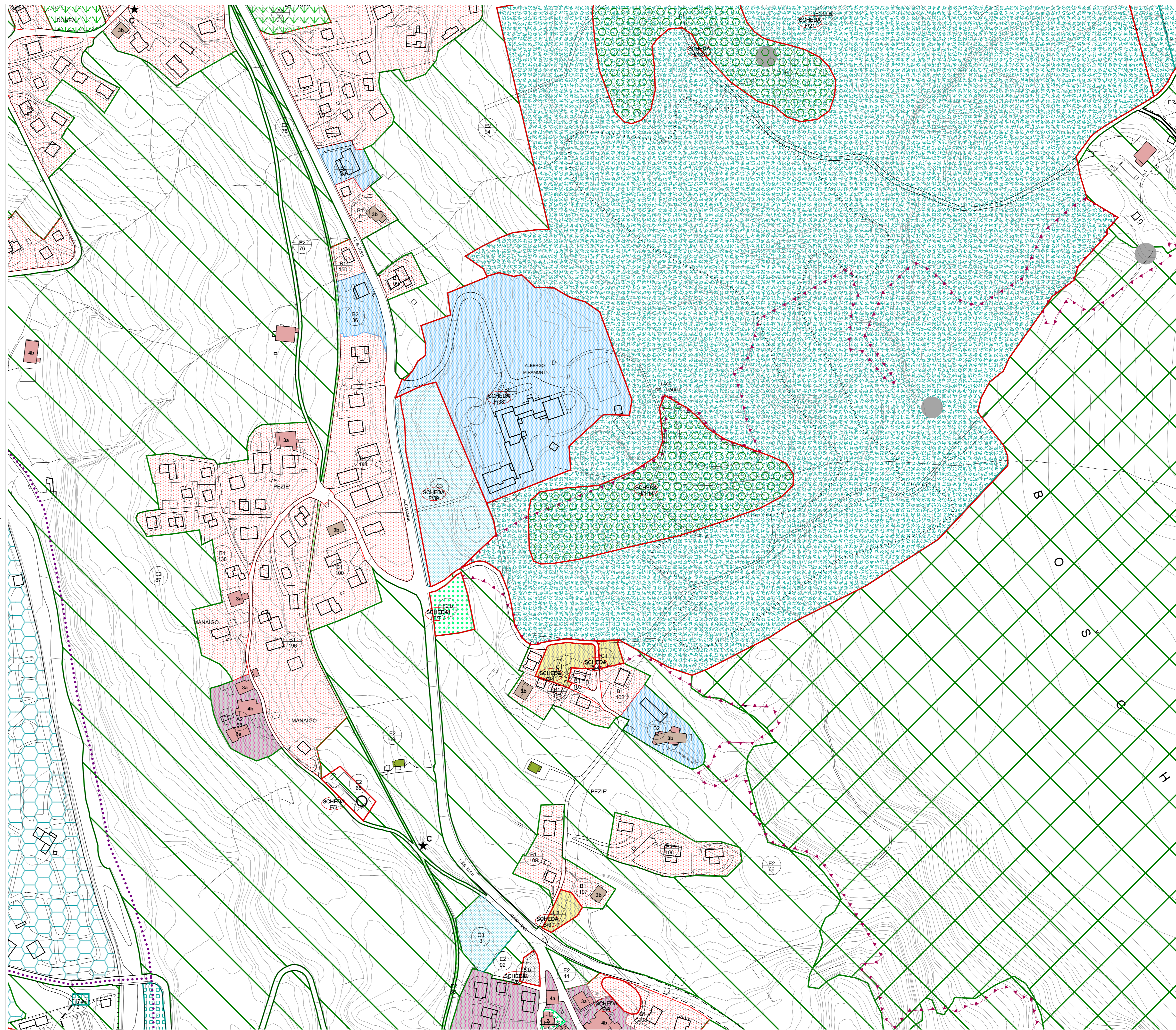

La N

L = tipo di attrezzatura
a = esistente
b = di progetto
N = numero di individuazione

La N



COMUNE DI CORTINA D'AMPEZZO

PIANO REGOLATORE GENERALE

TAVOLA N° 13.3 ZONIZZAZIONE - ZONE SIGNIFICATIVE

Approvato con deliberazione di Giunta Regionale Veneta n° 192 del 31.01.2003 "Approvazione con proposte di modifica" - Art. 46 Legge Regionale 61/85 -

Approvato con deliberazione di Giunta Regionale Veneta n° 3534 del 14.11.2003 "Approvazione definitiva" - Art. 46 Legge regionale 61/85 -

I Progettisti
Ing. Dionisio Vianello
Arch. Eliodoro Simonetto

Il Sindaco
Dott. Andrea Franceschi

Il Segretario
Dott. Enrico Pilotto

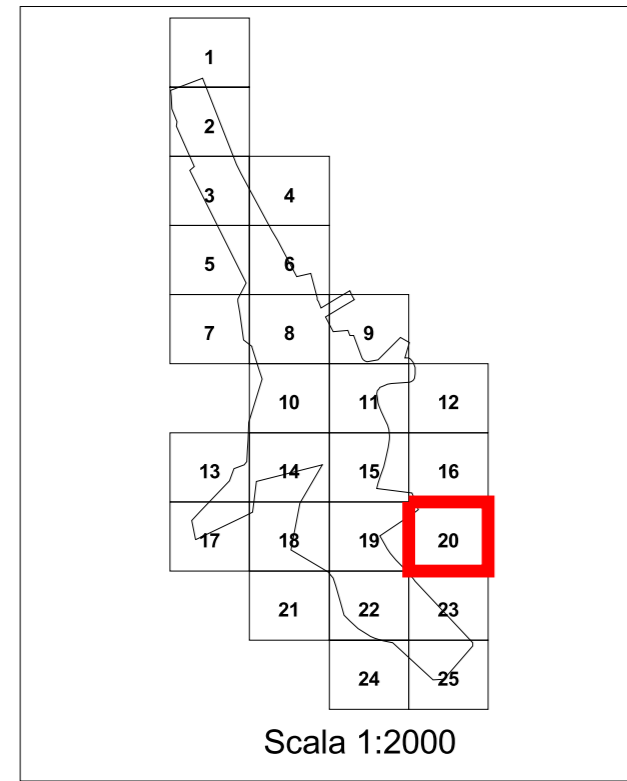

Scala 1:2000

ZONE PER CAMPEGGI (D/3)

ZONE D/3 - ZONE PER CAMPEGGI

ZONE AGRICOLE (E)

ZONE E/1 - ZONE BOSCADE

ZONE E/2 - ZONE A PRATO PASCOLO

EDIFICI RESIDENZIALI NON RURALI IN ZONA E

ZONE PER ATTREZZATURE, SERVIZI PUBBLICI ED IMPIANTI DI INTERESSE GENERALE (F)

ATTREZZATURE E SERVIZI DI BASE

F1 - SCUOLA DELL'OBBLIGO

F2 - ATTREZZATURE DI INTERESSE COMUNE

F3 - IMPIANTI PER IL GIOCO E LO SPORT

F4 - VERDE PUBBLICO

F5 - PARCHEGGI

ATTREZZATURE E SERVIZI PUBBLICI DI LIVELLO URBANO E SOVRACOMUNALE

F6 - SCUOLE SUPERIORI

F7 - SERVIZI AMMINISTRATIVI PUBBLICI DI LIVELLO URBANO E SOVRACOMUNALE

F8 - SERVIZI SOCIALI E CULTURALI

F9 - ATTREZZATURE E SERVIZI DI CURA, SANITARIE OSPEDALIERE

F10 - COLLEGI, CONVITTI, CONVENTI

F11 - ATTREZZATURE ED IMPIANTI MILITARI, PER L'ORDINE PUBBLICO E LA PROTEZIONE CIVILE

F12 - IMPIANTI SPORTIVI E PER IL TEMPO LIBERO

F13 - CAMPI DA GOLF

F14 - CENTRO IPPICO

F15 - PARCHEGGI DI INTERSCAMBIO

IMPIANTI TECNOLOGICI E SPECIALI PUBBLICI O DI INTERESSE PUBBLICO

F16 - ISOLE ECOLOGICHE

F17 - IMPIANTI TECNOLOGICI E SPECIALI

F18 - IMPIANTI RICE-TRASMITTENTI

F19 - IMPIANTI A SERVIZIO DEL TRAFFICO

F21 - DISCARICHE

F20 - AEROPORTO

F22 - CIMITERI

ZONE DI INTERESSE GEOLOGICO E NATURALISTICO

BIOTOPPI

1 - URBANI

2 - RUPESTRI

3 - FORESTALI

ZONE MONTANE

ZONE MONTANE

PARCO NATURALE DELLE DOLOMITI D'AMPEZZO

PERIMETRO PDA

DEMANI SCIABILI

DEMANI SCIABILI PER LO SCI ALPINO

DIRETTRICI DELLE PISTE DI COLLEGAMENTO E NUMERO DI RIFERIMENTO ALLE SCHEDE NORMATIVE

IMPIANTI DI RISALITA ESISTENTI E NUMERO DI IDENTIFICAZIONE

IMPIANTI DI RISALITA DI PROGETTO

DEMANI SCIABILI PER LO SCI DA FONDO

ZONE PER LA VIABILITA' E FASCE DI RISPETTO STRADALE (V)

VIABILITA' ESISTENTE

VIABILITA' DI PROGETTO E FASCE DI RISPETTO STRADALE

PERCORSO PEDONALE (F4)

PISTA CICLABILE

VINCOLI

EDIFICI AREE

VINCOLO MONUMENTALE (L.N. 1089/1939)

VINCOLO FORESTALE E IDROGEOLOGICO (R.D. 3267/1923)

SORGENTI E OPERE DI PRESA

ZONE DI RISPETTO DEI CORPI IDRICI (D.P.R. 236/1988)

ZONE DI RISPETTO CIMITERIALE (R.D. 1265/1934)

ELETTRODOTTI E FASCIA DI RISPETTO

TUTELA DELL'AMBIENTE E DEL PAESAGGIO

CAVE

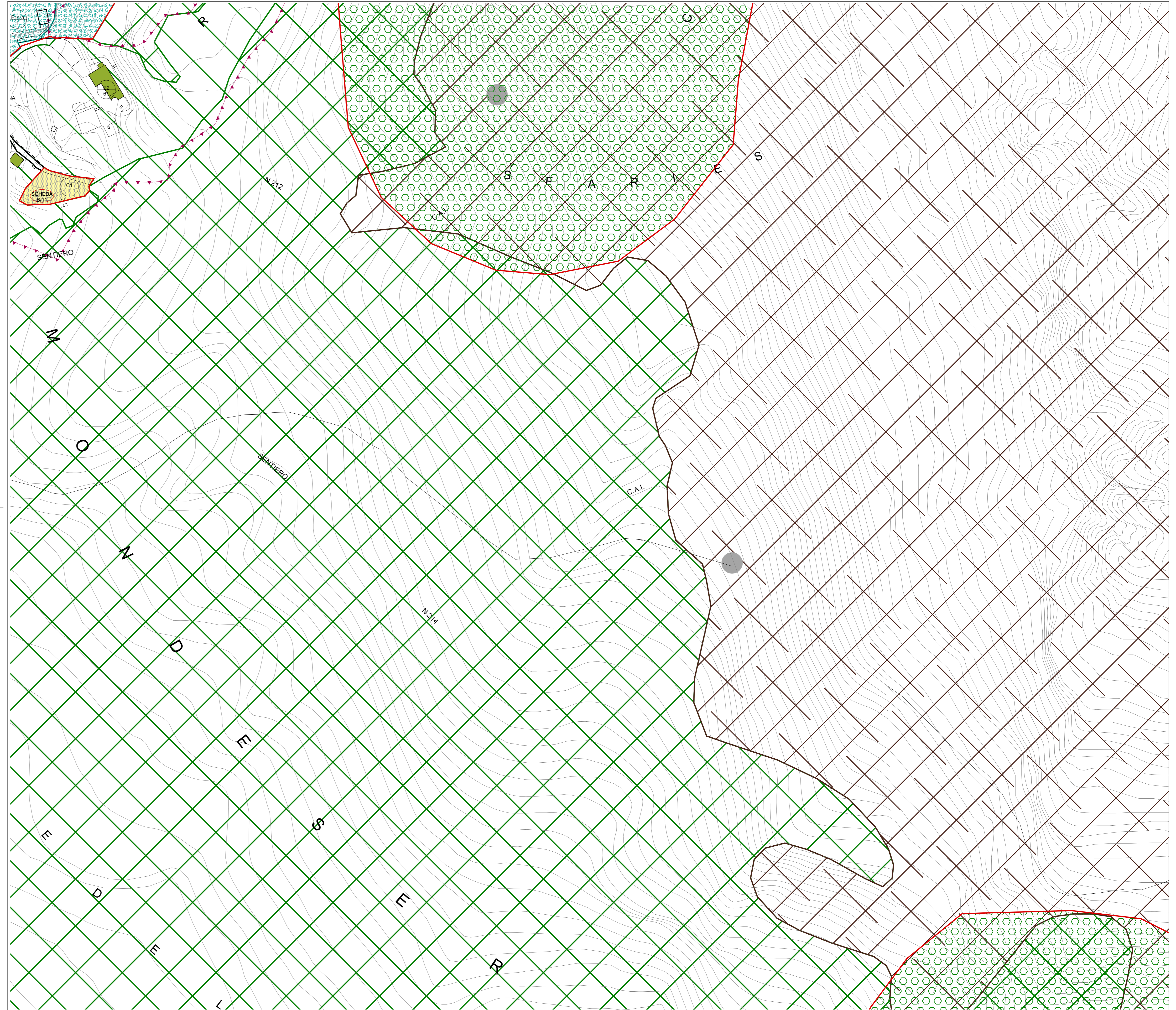

L= N

L = tipo di attrezzatura
a = esistente
b = di progetto
N = numero di individuazione

L= N

LEGENDA

GENERALITA' DEGLI INTERVENTI

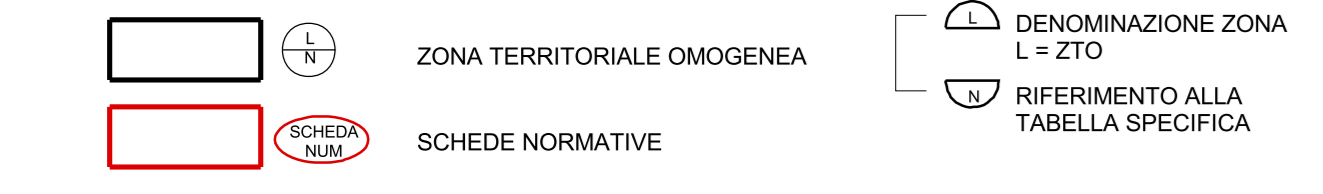

ZONE PER INSEDIAMENTI RESIDENZIALI (A,B,C)

ZONE DI INTERESSE STORICO AMBIENTALE (A)

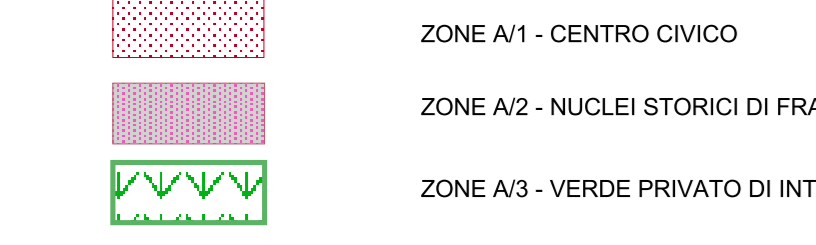

ZONE RESIDENZIALI CONSOLIDATE (B/1)



ZONE COMPLETAMENTO (C/1)

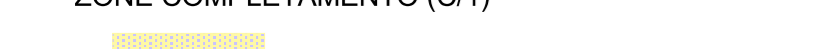

ZONE DI TRASFORMAZIONE (C/2)

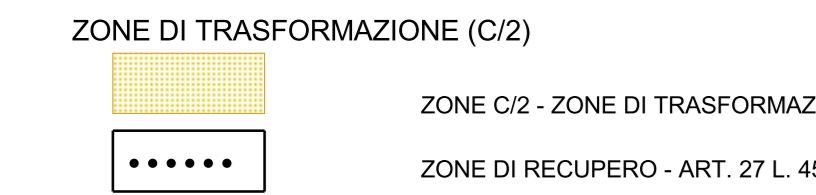

INTERVENTI SULL'ESISTENTE EDIFICATO

EDIFICI E MANUFATTI DI INTERESSE STORICO-AMBIENTALE

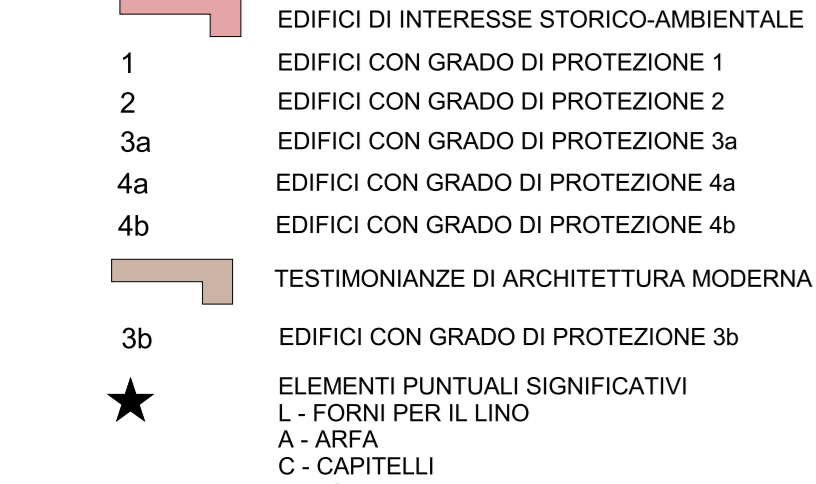

ALBERGHI E ZONE ALBERGHIERE (B/2-C/3)

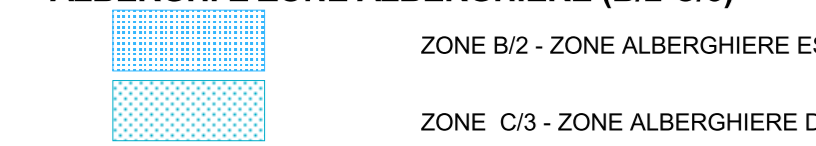

ZONE PER INSEDIAMENTI PRODUTTIVI (D/1-D/2)

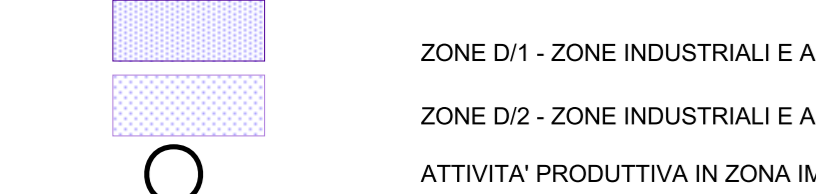



COMUNE DI CORTINA D'AMPEZZO

PIANO REGOLATORE GENERALE

TAVOLA N° 13.3 ZONIZZAZIONE - ZONE SIGNIFICATIVE

Approvato con deliberazione di Giunta Regionale Veneta n° 192 del 31.01.2003 "Approvazione con proposte di modifica" - Art. 46 Legge Regionale 61/85 -

Approvato con deliberazione di Giunta Regionale Veneta n° 3534 del 14.11.2003 "Approvazione definitiva" - Art. 46 Legge regionale 61/85 -

I Progettisti
Ing. Dionisio Vianello
Arch. Eliodoro Simonetto

Il Sindaco
Dott. Andrea Franceschi

Il Segretario
Dott. Enrico Pilotto

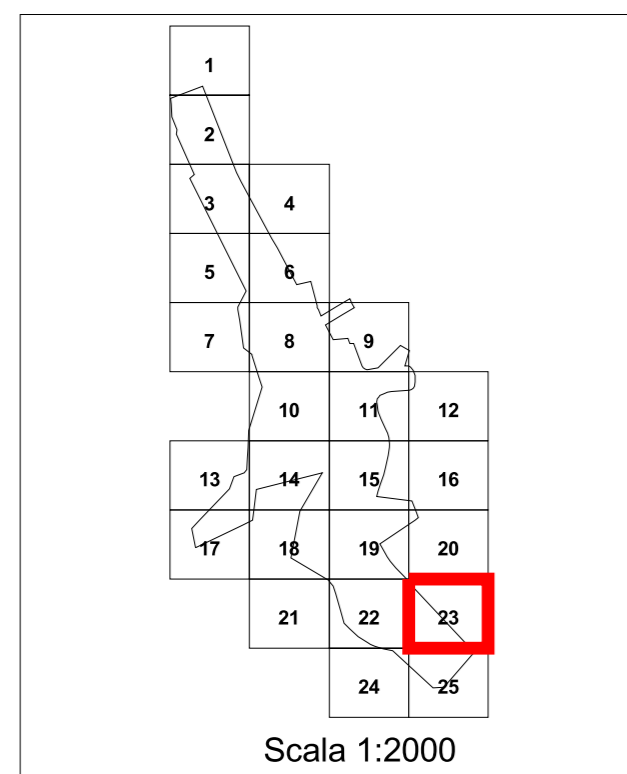

Scala 1:2000

ZONE PER CAMPEGGI (D/3)

ZONE D/3 - ZONE PER CAMPEGGI

ZONE AGRICOLE (E)

ZONE E/1 - ZONE BOSCADE

ZONE E/2 - ZONE A PRATO PASCOLO

EDIFICI RESIDENZIALI NON RURALI IN ZONA E

ZONE PER ATTREZZATURE, SERVIZI PUBBLICI ED IMPIANTI DI INTERESSE GENERALE (F)

ATTREZZATURE E SERVIZI DI BASE

F1 - SCUOLA DELL'OBBLIGO

F2 - ATTREZZATURE DI INTERESSE COMUNE

F3 - IMPIANTI PER IL GIOCO E LO SPORT
F4 - VERDE PUBBLICO

F5 - PARCHEGGI

ATTREZZATURE E SERVIZI PUBBLICI DI LIVELLO URBANO E SOVRACOMUNALE

F6 - SCUOLE SUPERIORI

F7 - SERVIZI AMMINISTRATIVI PUBBLICI DI LIVELLO URBANO E SOVRACOMUNALE

F8 - SERVIZI SOCIALI E CULTURALI

F9 - ATTREZZATURE E SERVIZI DI CURA, SANITARIE OSPEDALIERE

F10 - COLLEGI, CONVITTI, CONVENTI

F11 - ATTREZZATURE ED IMPIANTI MILITARI, PER L'ORDINE PUBBLICO E LA PROTEZIONE CIVILE

F12 - IMPIANTI SPORTIVI E PER IL TEMPO LIBERO

F13 - CAMPI DA GOLF

F14 - CENTRO IPPICO

F15 - PARCHEGGI DI INTERSCAMBIO

IMPIANTI TECNOLOGICI E SPECIALI PUBBLICI O DI INTERESSE PUBBLICO

F16 - ISOLE ECOLOGICHE

F17 - IMPIANTI TECNOLOGICI E SPECIALI

F18 - IMPIANTI RICE-TRASMITTENTI

F19 - IMPIANTI A SERVIZIO DEL TRAFFICO

F21 - DISCARICHE

F20 - AEROPORTO

F22 - CIMITERI

ZONE DI INTERESSE GEOLOGICO E NATURALISTICO

BIOTOPPI

1 - UMBIDI

2 - RUPESTRI

3 - FORESTALI

ZONE MONTANE

ZONE MONTANE

PARCO NATURALE DELLE DOLOMITI D'AMPEZZO

PERIMETRO PDA

DEMANI SCIABILI

DEMANI SCIABILI PER LO SCI ALPINO

DIRETTRICI DELLE PISTE DI COLLEGAMENTO E NUMERO DI RIFERIMENTO ALLE SCHEDE NORMATIVE

IMPIANTI DI RISALITA ESISTENTI E NUMERO DI IDENTIFICAZIONE

IMPIANTI DI RISALITA DI PROGETTO

DEMANI SCIABILI PER LO SCI DA FONDO

ZONE PER LA VIABILITA' E FASCE DI RISPETTO STRADALE (V)

VIABILITA' ESISTENTE

VIABILITA' DI PROGETTO E FASCE DI RISPETTO STRADALE

PERCORSO PEDONALE (F4)

PISTA CICLABILE

VINCOLI

EDIFICI AREE

VINCOLO MONUMENTALE (L.N. 1089/1939)

VINCOLO FORESTALE E IDROGEOLOGICO (R.D. 3267/1923)

SORGENTI E OPERE DI PRESA

ZONE DI RISPETTO DEI CORPI IDRICI (D.P.R. 236/1988)

ZONE DI RISPETTO CIMITERIALE (R.D. 1265/1934)

ELETTRODOTTI E FASCIA DI RISPETTO

TUTELA DELL'AMBIENTE E DEL PAESAGGIO

CAVE

LEGENDA

GENERALITA' DEGLI INTERVENTI

ZONA TERRITORIALE OMOGENEA
SCHEDE NORMATIVE

DENOMINAZIONE ZONA
L = ZTO
RIFERIMENTO ALLA TABELLA SPECIFICA

ZONE PER INSEDIAMENTI RESIDENZIALI (A,B,C)

ZONE DI INTERESSE STORICO AMBIENTALE (A)

ZONE A/1 - CENTRO CIVICO
ZONE A/2 - NUCLEI STORICI DI FRAZIONE
ZONE A/3 - VERDE PRIVATO DI INTERESSE PAESAGGISTICO

ZONE RESIDENZIALI CONSOLIDATE (B/1)

ZONE B/1

ZONE COMPLETAMENTO (C/1)

ZONE C/1 - ZONE DI COMPLETAMENTO

ZONE DI TRASFORMAZIONE (C/2)

ZONE C/2 - ZONE DI TRASFORMAZIONE
ZONE DI RECUPERO - ART. 27 L. 457/1978

INTERVENTI SULL'ESISTENTE EDIFICATO

EDIFICI E MANUFATTI DI INTERESSE STORICO-AMBIENTALE

EDIFICI DI INTERESSE STORICO-AMBIENTALE
1 EDIFICI CON GRADO DI PROTEZIONE 1
2 EDIFICI CON GRADO DI PROTEZIONE 2
3a EDIFICI CON GRADO DI PROTEZIONE 3a
4a EDIFICI CON GRADO DI PROTEZIONE 4a
4b EDIFICI CON GRADO DI PROTEZIONE 4b
TESTIMONIANZE DI ARCHITETTURA MODERNA

3b EDIFICI CON GRADO DI PROTEZIONE 3b

ELEMENTI PUNTUALI SIGNIFICATIVI

L - FORNI PER IL LINO
A - ARFA
C - CAPITELLI
F - FONTANE

ALBERGHI E ZONE ALBERGHIERE (B/2-C/3)

ZONE B/2 - ZONE ALBERGHIERE ESISTENTI

ZONE C/3 - ZONE ALBERGHIERE DI NUOVO IMPIANTO

ZONE PER INSEDIAMENTI PRODUTTIVI (D/1-D/2)

ZONE D/1 - ZONE INDUSTRIALI E ARTIGIANALI ESISTENTI

ZONE D/2 - ZONE INDUSTRIALI E ARTIGIANALI DI NUOVO IMPIANTO

ATTIVITA' PRODUTTIVA IN ZONA IMPROPRIA

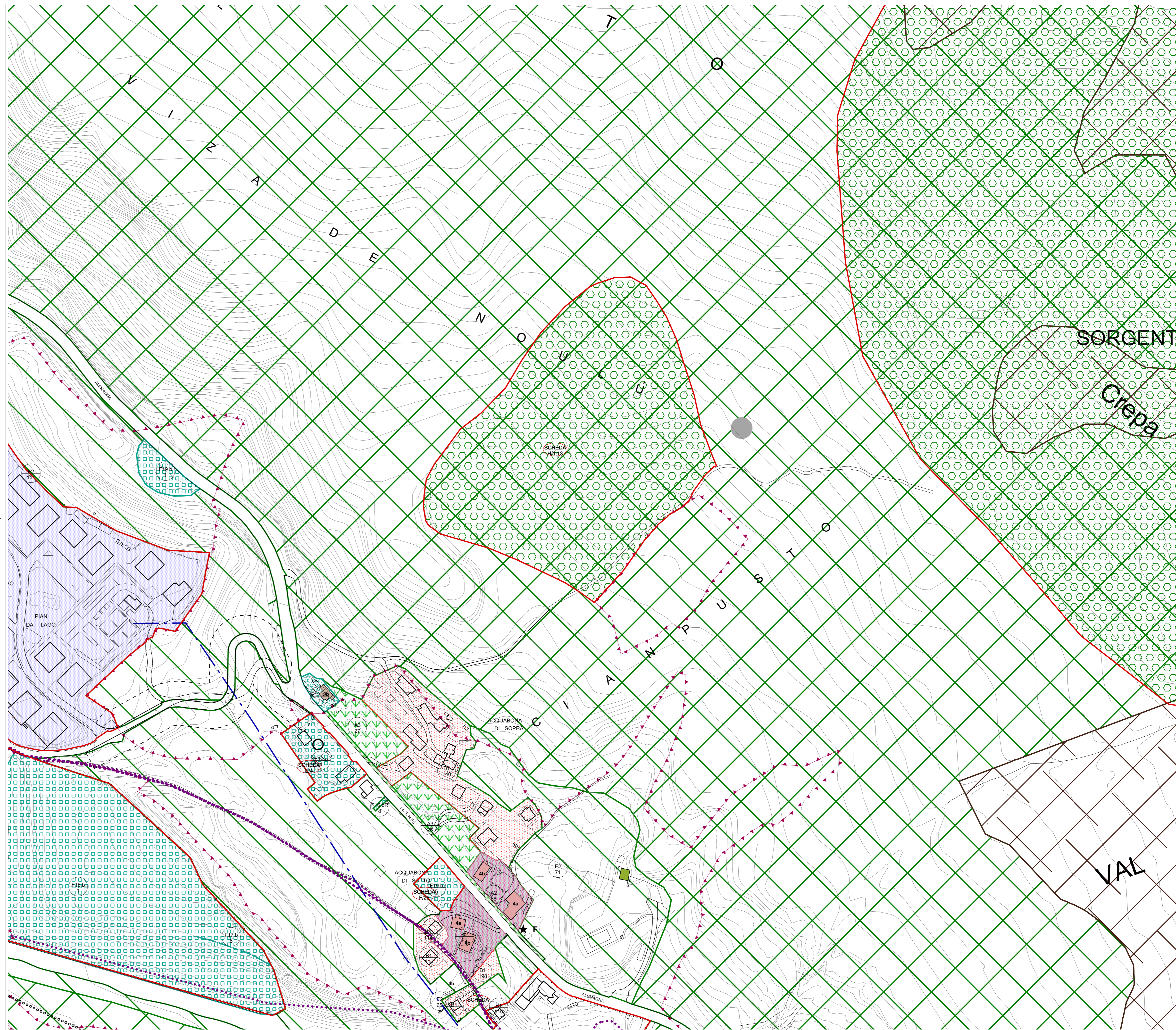

L = tipo di attrezzatura
a = esistente
b = di progetto
n = numero di individuazione



COMUNE DI CORTINA D'AMPEZZO

PIANO REGOLATORE GENERALE

TAVOLA N° 13.3 ZONIZZAZIONE - ZONE SIGNIFICATIVE

Approvato con deliberazione di Giunta Regionale Veneta n° 192 del 31.01.2003 "Approvazione con proposte di modifica" - Art. 46 Legge Regionale 61/85 -

Approvato con deliberazione di Giunta Regionale Veneta n° 3534 del 14.11.2003 "Approvazione definitiva" - Art. 46 Legge regionale 61/85 -

I Progettisti
Ing. Dionisio Vianello
Arch. Eliodoro Simonetto

Il Sindaco
Dott. Andrea Franceschi

Il Segretario
Dott. Enrico Pilotto

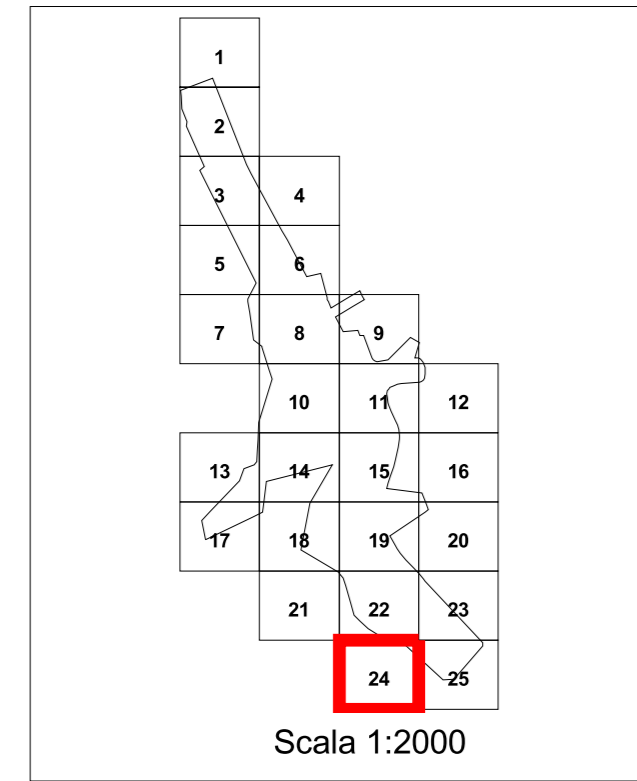

Scala 1:2000

ZONE PER CAMPEGGI (D/3)

ZONE D/3 - ZONE PER CAMPEGGI

ZONE AGRICOLE (E)

ZONE E/1 - ZONE BOSCADE

ZONE E/2 - ZONE A PRATO PASCOLO

EDIFICI RESIDENZIALI NON RURALI IN ZONA E

ZONE PER ATTREZZATURE, SERVIZI PUBBLICI ED IMPIANTI DI INTERESSE GENERALE (F)

ATTREZZATURE E SERVIZI DI BASE

F1 - SCUOLA DELL'OBBLIGO

F2 - ATTREZZATURE DI INTERESSE COMUNE

F3 - IMPIANTI PER IL GIOCO E LO SPORT
F4 - VERDE PUBBLICO

F5 - PARCHEGGI

ATTREZZATURE E SERVIZI PUBBLICI DI LIVELLO URBANO E SOVRACOMUNALE

F6 - SCUOLE SUPERIORI

F7 - SERVIZI AMMINISTRATIVI PUBBLICI DI LIVELLO URBANO E SOVRACOMUNALE

F8 - SERVIZI SOCIALI E CULTURALI

F9 - ATTREZZATURE E SERVIZI DI CURA, SANITARIE OSPEDALIERE

F10 - COLLEGI, CONVITTI, CONVENTI

F11 - ATTREZZATURE ED IMPIANTI MILITARI, PER L'ORDINE PUBBLICO E LA PROTEZIONE CIVILE

F12 - IMPIANTI SPORTIVI E PER IL TEMPO LIBERO

F13 - CAMPI DA GOLF

F14 - CENTRO IPPICO

F15 - PARCHEGGI DI INTERSCAMBIO

IMPIANTI TECNOLOGICI E SPECIALI PUBBLICI O DI INTERESSE PUBBLICO

F16 - ISOLE ECOLOGICHE

F17 - IMPIANTI TECNOLOGICI E SPECIALI

F18 - IMPIANTI RICE-TRASMITTENTI

F19 - IMPIANTI A SERVIZIO DEL TRAFFICO

F21 - DISCARICHE

F20 - AEROPORTO

F22 - CIMITERI

ZONE DI INTERESSE GEOLOGICO E NATURALISTICO

BIOTOPPI

1 - UMBRI

2 - RUPESTRI

3 - FORESTALI

ZONE MONTANE

ZONE MONTANE

PARCO NATURALE DELLE DOLOMITI D'AMPEZZO

PERIMETRO PDA

DEMANI SCIABILI

DEMANI SCIABILI PER LO SCI ALPINO

DIRETTRICI DELLE PISTE DI COLLEGAMENTO E NUMERO DI RIFERIMENTO ALLE SCHEDE NORMATIVE

IMPIANTI DI RISALITA ESISTENTI E NUMERO DI IDENTIFICAZIONE

IMPIANTI DI RISALITA DI PROGETTO

DEMANI SCIABILI PER LO SCI DA FONDO

ZONE PER LA VIABILITA' E FASCE DI RISPETTO STRADALE (V)

VIABILITA' ESISTENTE

VIABILITA' DI PROGETTO E FASCE DI RISPETTO STRADALE

PERCORSO PEDONALE (F4)

PISTA CICLABILE

VINCOLI

EDIFICI AREE VINCOLO MONUMENTALE (L.N. 1089/1939)

VINCOLO FORESTALE E IDROGEOLOGICO (R.D. 3267/1923)

SORGENTI E OPERE DI PRESA

ZONE DI RISPETTO DEI CORPI IDRICI (D.P.R. 236/1988)

ZONE DI RISPETTO CIMITERIALE (R.D. 1265/1934)

ELETTRODOTTI E FASCIA DI RISPETTO

TUTELA DELL'AMBIENTE E DEL PAESAGGIO

CAVE

La N

La N

L = tipo di attrezzatura
a = esistente
b = di progetto
N = numero di individuazione

LEGENDA

GENERALITA' DEGLI INTERVENTI

ZONA TERRITORIALE OMOGENEA
L = ZTO

DENOMINAZIONE ZONA
L = ZTO
RIFERIMENTO ALLA TABELLA SPECIFICA

SCHEDE NORMATIVE

ZONE PER INSEDIAMENTI RESIDENZIALI (A,B,C)

ZONE DI INTERESSE STORICO AMBIENTALE (A)

ZONE A/1 - CENTRO CIVICO

ZONE A/2 - NUCLEI STORICI DI FRAZIONE

ZONE A/3 - VERDE PRIVATO DI INTERESSE PAESAGGISTICO

ZONE RESIDENZIALI CONSOLIDATE (B/1)

ZONE B/1

ZONE COMPLETAMENTO (C/1)

ZONE C/1 - ZONE DI COMPLETAMENTO

ZONE DI TRASFORMAZIONE (C/2)

ZONE C/2 - ZONE DI TRASFORMAZIONE

ZONE DI RECUPERO - ART. 27 L. 457/1978

INTERVENTI SULL'ESISTENTE EDIFICATO

EDIFICI E MANUFATTI DI INTERESSE STORICO-AMBIENTALE

EDIFICI DI INTERESSE STORICO-AMBIENTALE

EDIFICI CON GRADO DI PROTEZIONE 1

EDIFICI CON GRADO DI PROTEZIONE 2

EDIFICI CON GRADO DI PROTEZIONE 3a

EDIFICI CON GRADO DI PROTEZIONE 4a

EDIFICI CON GRADO DI PROTEZIONE 4b

TESTIMONIANZE DI ARCHITETTURA MODERNA

EDIFICI CON GRADO DI PROTEZIONE 3b

ELEMENTI PUNTUALI SIGNIFICATIVI

L - FORNI PER IL LINO

A - ARFA

C - CAPITELLI

F - FONTANE

ALBERGHI E ZONE ALBERGHIERE (B/2-C/3)

ZONE B/2 - ZONE ALBERGHIERE ESISTENTI

ZONE C/3 - ZONE ALBERGHIERE DI NUOVO IMPIANTO

ZONE PER INSEDIAMENTI PRODUTTIVI (D/1-D/2)

ZONE D/1 - ZONE INDUSTRIALI E ARTIGIANALI ESISTENTI

ZONE D/2 - ZONE INDUSTRIALI E ARTIGIANALI DI NUOVO IMPIANTO

ATTIVITA' PRODUTTIVA IN ZONA IMPROPRIA



COMUNE DI CORTINA D'AMPEZZO

PIANO REGOLATORE GENERALE

TAVOLA N° 13.3 ZONIZZAZIONE - ZONE SIGNIFICATIVE

Approvato con deliberazione di Giunta Regionale Veneta n° 192 del 31.01.2003 "Approvazione con proposte di modifica" - Art. 46 Legge Regionale 61/85 -

Approvato con deliberazione di Giunta Regionale Veneta n° 3534 del 14.11.2003 "Approvazione definitiva" - Art. 46 Legge regionale 61/85 -

I Progettisti
Ing. Dionisio Vianello
Arch. Eliodoro Simonetto

Il Sindaco
Dott. Andrea Franceschi

Il Segretario
Dott. Enrico Pilotto

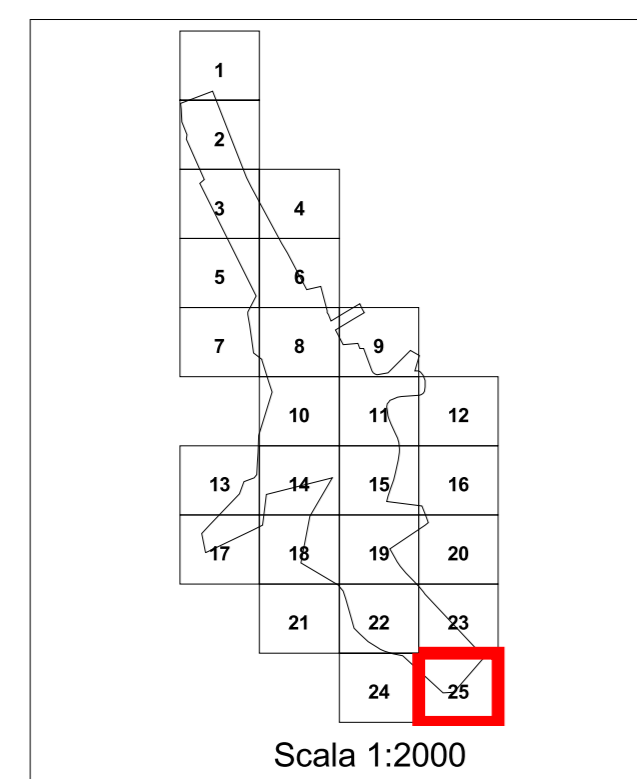

ZONE PER CAMPEGGI (D/3)

ZONE D/3 - ZONE PER CAMPEGGI

ZONE AGRICOLE (E)

ZONE E/1 - ZONE BOSCADE

ZONE E/2 - ZONE A PRATO PASCOLO

EDIFICI RESIDENZIALI NON RURALI IN ZONA E

ZONE PER ATTREZZATURE, SERVIZI PUBBLICI ED IMPIANTI DI INTERESSE GENERALE (F)

ATTREZZATURE E SERVIZI DI BASE

F1 - SCUOLA DELL'OBBLIGO

F2 - ATTREZZATURE DI INTERESSE COMUNE

F3 - IMPIANTI PER IL GIOCO E LO SPORT
F4 - VERDE PUBBLICO

F5 - PARCHEGGI

ATTREZZATURE E SERVIZI DI LIVELLO URBANO E SOVRACOMUNALE

F6 - SCUOLE SUPERIORI

F7 - SERVIZI AMMINISTRATIVI PUBBLICI DI LIVELLO URBANO E SOVRACOMUNALE

F8 - SERVIZI SOCIALI E CULTURALI

F9 - ATTREZZATURE E SERVIZI DI CURA, SANITARIE OSPEDALIERE

F10 - COLLEGI, CONVITTI, CONVENTI

F11 - ATTREZZATURE ED IMPIANTI MILITARI, PER L'ORDINE PUBBLICO E LA PROTEZIONE CIVILE

F12 - IMPIANTI SPORTIVI E PER IL TEMPO LIBERO

F13 - CAMPI DA GOLF

F14 - CENTRO IPPICO

F15 - PARCHEGGI DI INTERSCAMBIO

IMPIANTI TECNOLOGICI E SPECIALI PUBBLICI O DI INTERESSE PUBBLICO

F16 - ISOLE ECOLOGICHE

F17 - IMPIANTI TECNOLOGICI E SPECIALI

F18 - IMPIANTI RICE-TRASMITTENTI

F19 - IMPIANTI A SERVIZIO DEL TRAFFICO

F21 - DISCARICHE

F20 - AEROPORTO

F22 - CIMITERI

ZONE DI INTERESSE GEOLOGICO E NATURALISTICO

BIOTOPPI

1 - UMBIDI

2 - RUPESTRI

3 - FORESTALI

ZONE MONTANE

ZONE MONTANE

PARCO NATURALE DELLE DOLOMITI D'AMPEZZO

PERIMETRO PDA

DEMANI SCIABILI

DEMANI SCIABILI PER LO SCI ALPINO

DIRETTRICI DELLE PISTE DI COLLEGAMENTO E NUMERO DI RIFERIMENTO ALLE SCHEDE NORMATIVE

IMPIANTI DI RISALITA ESISTENTI E NUMERO DI IDENTIFICAZIONE

IMPIANTI DI RISALITA DI PROGETTO

DEMANI SCIABILI PER LO SCI DA FONDO

ZONE PER LA VIABILITA' E FASCE DI RISPETTO STRADALE (V)

VIABILITA' ESISTENTE

VIABILITA' DI PROGETTO E FASCE DI RISPETTO STRADALE

PERCORSO PEDONALE (F4)

PISTA CICLABILE

VINCOLI

EDIFICI AREE

VINCOLO MONUMENTALE (L.N. 1089/1939)

VINCOLO FORESTALE E IDROGEOLOGICO (R.D. 3267/1923)

SORGENTI E OPERE DI PRESA

ZONE DI RISPETTO DEI CORPI IDRICI (D.P.R. 236/1988)

ZONE DI RISPETTO CIMITERIALE (R.D. 1265/1934)

ELETTRODOTTI E FASCIA DI RISPETTO

TUTELA DELL'AMBIENTE E DEL PAESAGGIO

CAVE

La N

L = tipo di attrezzatura
a = esistente
b = di progetto
N = numero di individuazione

La N

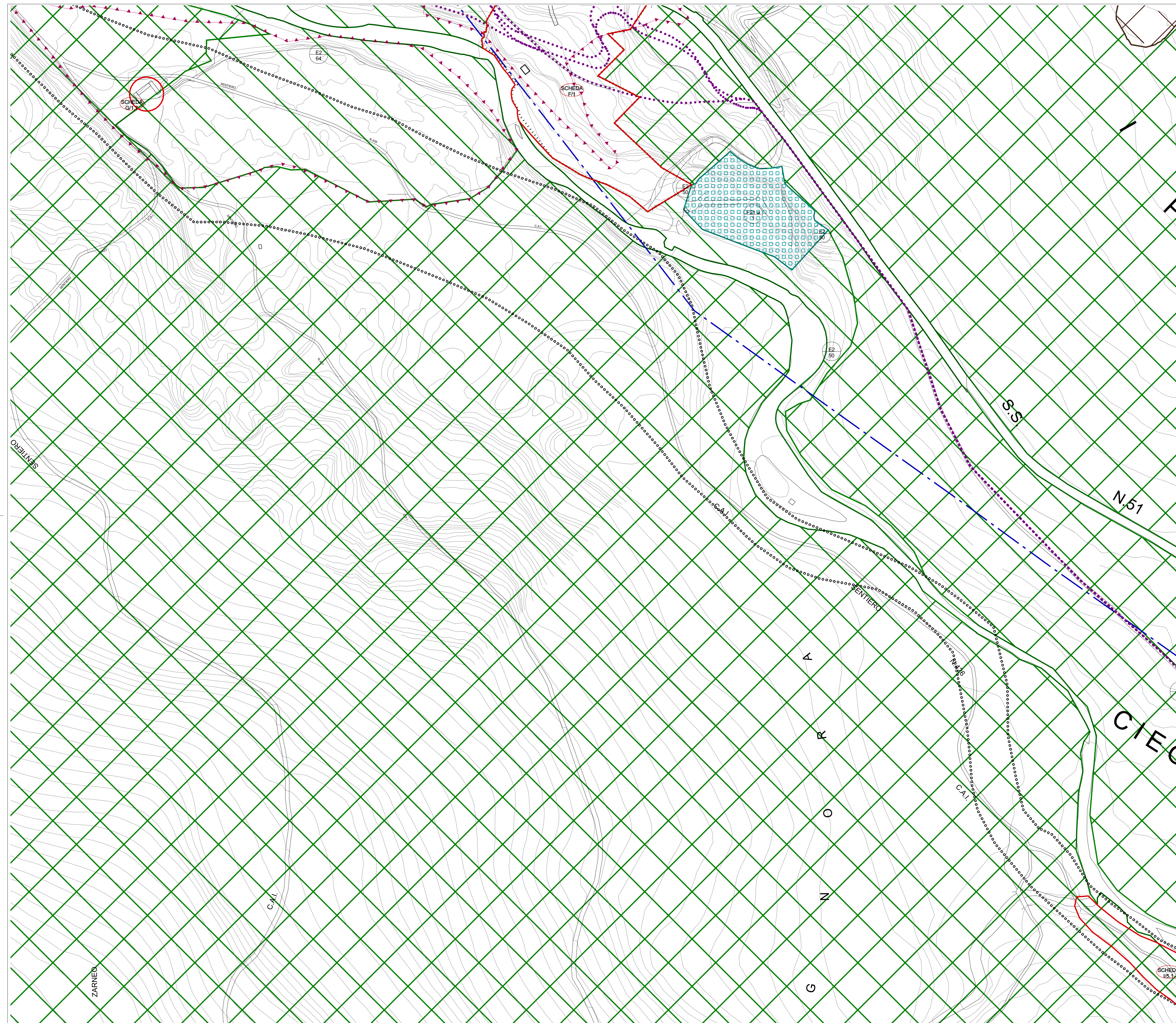

LEGENDA

GENERALITA' DEGLI INTERVENTI

ZONA TERRITORIALE OMOGENEA
L = ZTO

DENOMINAZIONE ZONA
L = ZTO

SCHEDE NORMATIVE

RIFERIMENTO ALLA TABELLA SPECIFICA

ZONE PER INSEDIAMENTI RESIDENZIALI (A,B,C)

ZONE DI INTERESSE STORICO AMBIENTALE (A)

ZONE A/1 - CENTRO CIVICO

ZONE A/2 - NUCLEI STORICI DI FRAZIONE

ZONE A/3 - VERDE PRIVATO DI INTERESSE PAESAGGISTICO

ZONE RESIDENZIALI CONSOLIDATE (B/1)

ZONE B/1

ZONE COMPLETAMENTO (C/1)

ZONE C/1 - ZONE DI COMPLETAMENTO

ZONE DI TRASFORMAZIONE (C/2)

ZONE C/2 - ZONE DI TRASFORMAZIONE

ZONE DI RECUPERO - ART. 27 L. 457/1978

INTERVENTI SULL'ESISTENTE EDIFICATO

EDIFICI E MANUFATTI DI INTERESSE STORICO-AMBIENTALE

EDIFICI DI INTERESSE STORICO-AMBIENTALE

EDIFICI CON GRADO DI PROTEZIONE 1

EDIFICI CON GRADO DI PROTEZIONE 2

EDIFICI CON GRADO DI PROTEZIONE 3a

EDIFICI CON GRADO DI PROTEZIONE 4a

EDIFICI CON GRADO DI PROTEZIONE 4b

TESTIMONIANZE DI ARCHITETTURA MODERNA

EDIFICI CON GRADO DI PROTEZIONE 3b

ELEMENTI PUNTUALI SIGNIFICATIVI

L - FORNI PER IL LINO

A - ARFA

C - CAPITELLI

F - FONTANE

ALBERGHI E ZONE ALBERGHIERE (B/2-C/3)

ZONE B/2 - ZONE ALBERGHIERE ESISTENTI

ZONE C/3 - ZONE ALBERGHIERE DI NUOVO IMPIANTO

ZONE PER INSEDIAMENTI PRODUTTIVI (D/1-D/2)

ZONE D/1 - ZONE INDUSTRIALI E ARTIGIANALI ESISTENTI

ZONE D/2 - ZONE INDUSTRIALI E ARTIGIANALI DI NUOVO IMPIANTO

ATTIVITA' PRODUTTIVA IN ZONA IMPROPRIA