COMUNE DI CORTINA D'AMPEZZO - c_a266 - REG_UFFICIALE - 0008128 - Ingresso - 20/04/2026 - 14:22

COMUNE DI CORTINA D'AMPEZZO - c_a266 - REG_UFFICIALE - 0008128 - Ingresso - 20/04/2026 - 14:22

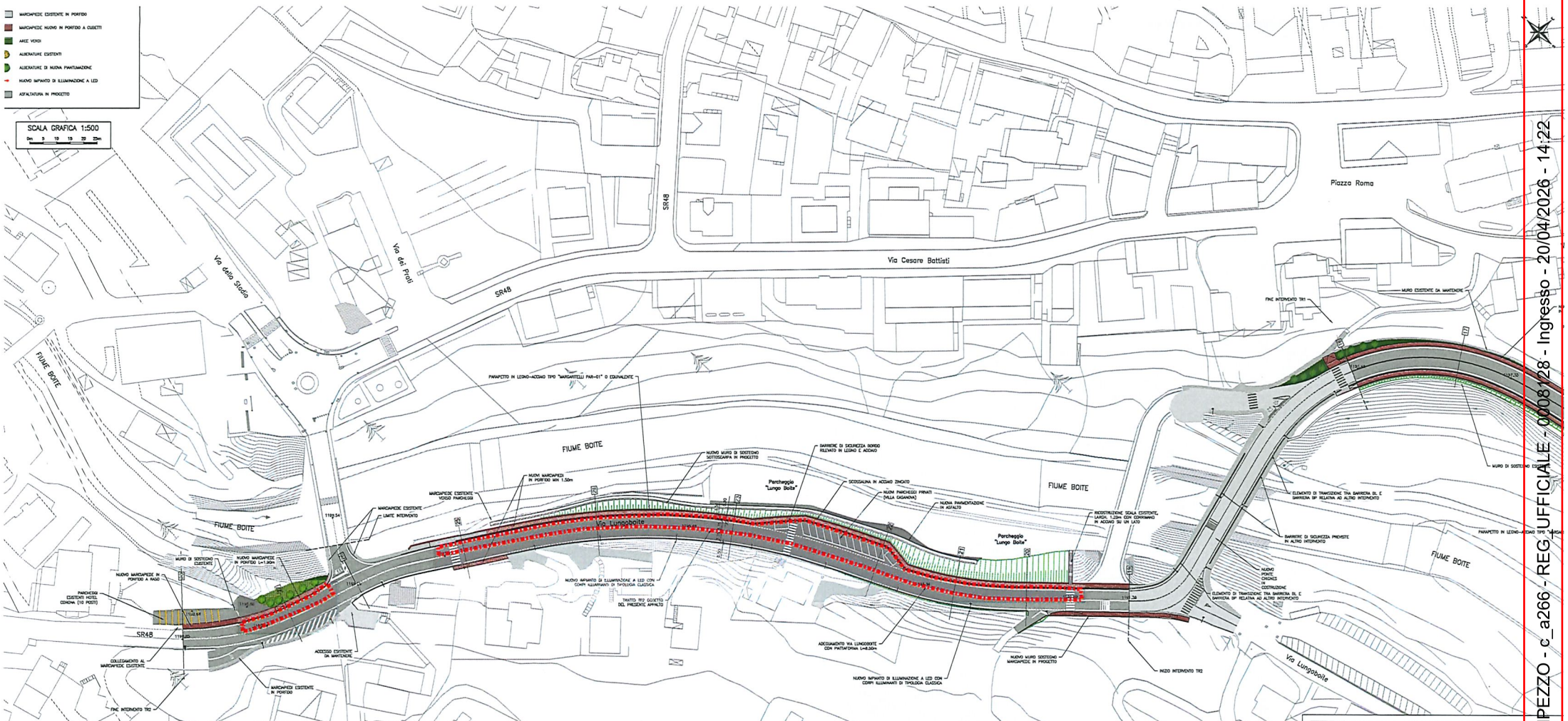

OPERA C16.0 - VARIANTE DI CORTINA - LOTTO I

Sistemazione Lungo Boite:
- Sistemazione del corpo stradale
- Raddoppio del Ponte Corona
- Riqualificazione Via Cesare Battisti

PROGETTO ESECUTIVO

CENTRALE DI COMMITTENZA E STAZIONE APPALTANTE
Il Responsabile Area Gestione 2020-2026 S.p.A.
Piazzale Luigi Sturzo n. 21, 00144 Roma - Italia

DIRETTORE TECNICO
Firmato digitalmente da: Maria Lucia Agnese Santacroce
Data: 04/04/2024 11:22:28

INFRASTRUTTURE MILANO CORTINA 2020-2026 S.p.A.
Direzione Tecnica
Dott. Ing. Luca Santacroce

PROGETTAZIONE
Studio Martini Ingegneria S.r.l.
Via Tre dei Muner 23, 31021 Mogliano Veneto - Italia

Descrizione Elaborato:

INFRASTRUTTURE - VIABILITÀ
ADEGUAMENTO VIABILITÀ LUNGOBOITE
PLANIMETRIA DI PROGETTO - TAVOLA 2

Scala:	Data:	Codice Elaborato:
1:500	Maggio 2024	C16.S0.PE_IN.01_A.00_GN.PL.003_F

Rev.	Data	Descrizione	Redatto	Verificato	Approvato	Autorizzato
F	Maggio 2024	Rilasciare per approvazione di gara	Ing. Jonathan L. Annese	Ing. Arturo Martini	SIMULA	SIMULA

COMUNE DI CORTINA D'AMPEZZO - c_a266 - REG_UFFICIALE - 0008128 - Ingresso - 20/04/2026 - 14:22

COMUNE DI CORTINA D'AMPEZZO - c_a266 - REG_UFFICIALE - 0008128 - Ingresso - 20/04/2026 - 14:22

COMUNE DI CORTINA D'AMPEZZO - c_a266 - REG_UFFICIALE - 0008128 - Ingresso - 20/04/2026 - 14:22